



# COMUNE DI CONCESIO

## PIANO DI GOVERNO DEL TERRITORIO REVISIONE GENERALE

### PIANO DELLE REGOLE

## A19 NAF

### NUCLEI DI ANTICA FORMAZIONE

### PIEVE, ISOLATO 18

PROGETTISTA  
Pian. ALESSIO LODA

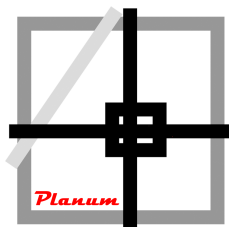

**Planum**

**Studio Tecnico Associato Cadenelli Consuelo & Loda Alessio**

Via Breda 22 - 25079 Vobarno (BS)

tel - fax: 0365374499 - web: [planumstudio.it](http://planumstudio.it)

email: [info@planumstudio.it](mailto:info@planumstudio.it) - pec: [pec@pec.planumstudio.it](mailto:pec@pec.planumstudio.it)

P.IVA - C.F.:03871130989

COMMITTENTE

**COMUNE DI CONCESIO**

Piazza Paolo VI n. 1

CAP - 25062 - CONCESIO (BS)

Tel. 030 284000

pec: [protocollo@pec.comune.concesio.brescia.it](mailto:protocollo@pec.comune.concesio.brescia.it)

P.IVA - C.F.: 00350520177

Sindaco: AGOSTINO DAMIOLINI

Responsabile Area Tecnica: FLAVIA GUSBERTI

CODICE COMMESSA: 081CNC

FASE: 02-VAS

REVISIONE: 00

DATA: NOVEMBRE 2021

SCALA 1:1000

# A19 NAF



NAF: **Pieve**

Isolato: **18**

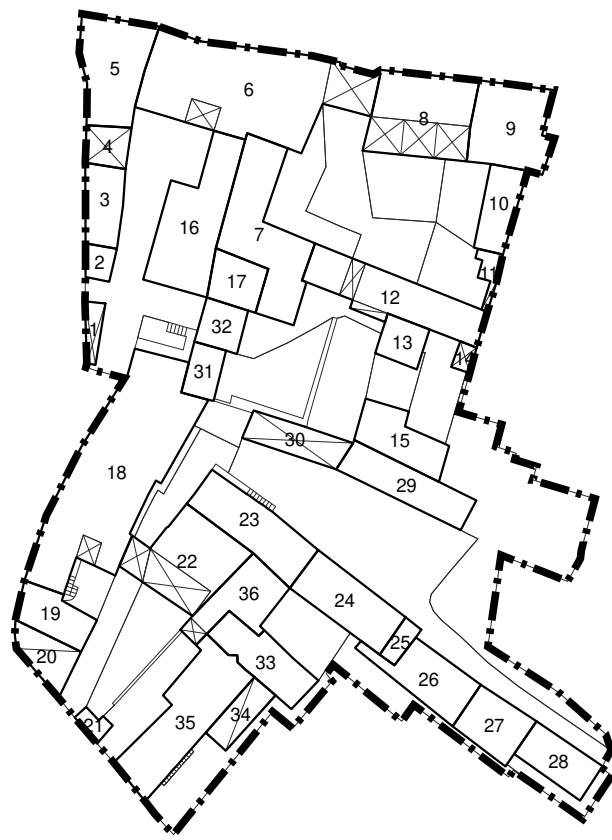



## Rilevazione dei Nuclei di Antica Formazione - Comune di Concesio

SILVANO BUZZI & ASSOCIATI SRL - via Bellini, 7/9 25077 ROÈ VOLCIANO - (BS) - tel. 0365.58591 - e-mail: info@architettura-brescia.it - web: www.architettura-brescia.it

### fabbricato esistente

PIEVE - isolato 18		1
4	edifici in contrasto con l'ambiente o di recente costruzione	4D6
D	edifici di completamento	
6	accessori alla residenza	

### variazioni di quota e planivolumetriche

quote imposta e allineamenti	planimetria e allineamenti prefissati
variazione quota <input type="checkbox"/> <input type="checkbox"/> vedi planivolumetrico con colmo edificio n. <input style="width: 50px;" type="text"/> con gronda edificio n. <input style="width: 50px;" type="text"/> <div style="border: 1px solid black; height: 30px; margin-top: 10px;"></div>	variazione planimetrica <input type="checkbox"/> <input type="checkbox"/> vedi planivolumetrico muratura perimetrale n. <input style="width: 50px;" type="text"/> con corpo di fabbrica n. <input style="width: 50px;" type="text"/> <div style="border: 1px solid black; height: 30px; margin-top: 10px;"></div>

### stato di conservazione

uso reale del suolo	terra battuta
elementi da conservare	
<input type="checkbox"/> in buono stato <input type="checkbox"/> assenza manutenzione <input checked="" type="checkbox"/> in stato di degrado	

### volumi

volumi inutilizzati	volumi da sostituzione	nuovi volumi
<input type="checkbox"/> recupero totale <input type="checkbox"/> piano terra      mc <input style="width: 50px;" type="text"/> <input type="checkbox"/> piano 1      mc <input style="width: 50px;" type="text"/> <input type="checkbox"/> piano 2      mc <input style="width: 50px;" type="text"/> <input type="checkbox"/> piano 3      mc <input style="width: 50px;" type="text"/> <input type="checkbox"/> sottotetto      mc <input style="width: 50px;" type="text"/> <b>totale mc</b> <input style="width: 50px;" type="text"/>	sostituzione mc <input style="width: 50px; text-align: center; border: 1px solid black;" type="text" value="48"/> <hr/> <b>accessorio da sostituire</b> <input checked="" type="checkbox"/> sostituzione con ricostruzione sullo stesso sedime	nuove costruzioni      mc <input style="width: 50px;" type="text"/> sovralzi      mc <input style="width: 50px;" type="text"/> ampliamenti      mc <input style="width: 50px;" type="text"/> riconversioni      mc <input style="width: 50px;" type="text"/> <b>totale mc</b> <input style="width: 50px;" type="text"/>

### prescrizioni

## Rilevazione dei Nuclei di Antica Formazione - Comune di Concesio

SILVANO BUZZI & ASSOCIATI SRL - via Bellini, 7/9 25077 ROÈ VOLCIANO - (BS) - tel. 0365.58591 - e-mail: info@architettura-brescia.it - web: www.architettura-brescia.it

### fabbricato esistente

PIEVE - isolato 18		2
4	edifici in contrasto con l'ambiente o di recente costruzione	4B6
B	edifici a cortina	
6	accessori alla residenza	

### variazioni di quota e planivolumetriche

quote imposta e allineamenti	planimetria e allineamenti prefissati
variazione quota <input type="checkbox"/> <input type="checkbox"/> vedi planivolumetrico con colmo edificio n. <input style="width: 50px;" type="text"/> con gronda edificio n. <input style="width: 50px;" type="text"/> <div style="border: 1px solid black; height: 30px; margin-top: 5px;"></div>	variazione planimetrica <input type="checkbox"/> <input type="checkbox"/> vedi planivolumetrico muratura perimetrale n. <input style="width: 50px;" type="text"/> con corpo di fabbrica n. <input style="width: 50px;" type="text"/> <div style="border: 1px solid black; height: 30px; margin-top: 5px;"></div>

### stato di conservazione

uso reale del suolo	terra battuta
elementi da conservare	
<input type="checkbox"/> in buono stato <input checked="" type="checkbox"/> assenza manutenzione <input type="checkbox"/> in stato di degrado	

### volumi

volumi inutilizzati	volumi da sostituzione	nuovi volumi
<input type="checkbox"/> recupero totale <input type="checkbox"/> piano terra      mc <input style="width: 50px;" type="text"/> <input type="checkbox"/> piano 1      mc <input style="width: 50px;" type="text"/> <input type="checkbox"/> piano 2      mc <input style="width: 50px;" type="text"/> <input type="checkbox"/> piano 3      mc <input style="width: 50px;" type="text"/> <input type="checkbox"/> sottotetto      mc <input style="width: 50px;" type="text"/> <b>totale mc</b> <input style="width: 50px;" type="text"/>	sostituzione mc <input style="width: 50px;" type="text"/> <hr/> <b>accessorio da sostituire</b> <input type="checkbox"/>	nuove costruzioni      mc <input style="width: 50px;" type="text"/> sovralti      mc <input style="width: 50px;" type="text"/> ampliamenti      mc <input style="width: 50px;" type="text"/> riconversioni      mc <input style="width: 50px;" type="text"/> <b>totale mc</b> <input style="width: 50px;" type="text"/>

### prescrizioni

Si prescrive la sostituzione del muro sovrastante la terrazza e prospiciente il cortile interno mediante l'impiego di parapetto in ferro. Si prescrive altresì la sostituzione del tetto in ondulux posto a copertura della terrazza.

## Rilevazione dei Nuclei di Antica Formazione - Comune di Concesio

SILVANO BUZZI & ASSOCIATI SRL - via Bellini, 7/9 25077 ROÈ VOLCIANO - (BS) - tel. 0365.58591 - e-mail: info@architettura-brescia.it - web: www.architettura-brescia.it

### fabbricato esistente

<b>PIEVE - isolato 18</b>		<b>3</b>
3	edifici di interesse ambientale già sottoposti a modificazioni	<b>3B2</b>
B	edifici a cortina	
2	residenza	

### variazioni di quota e planivolumetriche

quote imposta e allineamenti	planimetria e allineamenti prefissati
variazione quota <input type="checkbox"/> <input type="checkbox"/> vedi planivolumetrico con colmo edificio n. <input type="text"/> con gronda edificio n. <input type="text"/> <input style="width: 100%; height: 20px;" type="text"/>	variazione planimetrica <input type="checkbox"/> <input type="checkbox"/> vedi planivolumetrico muratura perimetrale n. <input type="text"/> con corpo di fabbrica n. <input type="text"/> <input style="width: 100%; height: 20px;" type="text"/>

### stato di conservazione

uso reale del suolo	terra battuta
elementi da conservare	tessitura muraria
<input type="checkbox"/> in buono stato <input checked="" type="checkbox"/> assenza manutenzione <input type="checkbox"/> in stato di degrado	

### volumi

volumi inutilizzati	volumi da sostituzione	nuovi volumi
<input type="checkbox"/> recupero totale <input type="checkbox"/> piano terra      mc <input type="text"/> <input type="checkbox"/> piano 1      mc <input type="text"/> <input type="checkbox"/> piano 2      mc <input type="text"/> <input type="checkbox"/> piano 3      mc <input type="text"/> <input type="checkbox"/> sottotetto      mc <input type="text"/> <b>totale mc</b> <input type="text"/>	sostituzione mc <input type="text"/> <hr/> <b>accessorio da sostituire</b> <input type="checkbox"/>	nuove costruzioni      mc <input type="text"/> sovralti      mc <input type="text"/> ampliamenti      mc <input type="text"/> riconversioni      mc <input type="text"/> <b>totale mc</b> <input type="text"/>

### prescrizioni

## Rilevazione dei Nuclei di Antica Formazione - Comune di Concesio

SILVANO BUZZI & ASSOCIATI SRL - via Bellini, 7/9 25077 ROÈ VOLCIANO - (BS) - tel. 0365.58591 - e-mail: info@architettura-brescia.it - web: www.architettura-brescia.it

### fabbricato esistente

PIEVE - isolato 18		4
4	edifici in contrasto con l'ambiente o di recente costruzione	4B6
B	edifici a cortina	
6	accessori alla residenza	

### variazioni di quota e planivolumetriche

quote imposta e allineamenti	planimetria e allineamenti prefissati
variazione quota <input type="checkbox"/> <input type="checkbox"/> vedi planivolumetrico con colmo edificio n. <input style="width: 50px;" type="text"/> con gronda edificio n. <input style="width: 50px;" type="text"/> <div style="border: 1px solid black; height: 30px; margin-top: 5px;"></div>	variazione planimetrica <input type="checkbox"/> <input type="checkbox"/> vedi planivolumetrico muratura perimetrale n. <input style="width: 50px;" type="text"/> con corpo di fabbrica n. <input style="width: 50px;" type="text"/> <div style="border: 1px solid black; height: 30px; margin-top: 5px;"></div>

### stato di conservazione

uso reale del suolo	terra battuta
elementi da conservare	
<input checked="" type="checkbox"/> <i>in buono stato</i> <input type="checkbox"/> <i>assenza manutenzione</i> <input type="checkbox"/> <i>in stato di degrado</i>	

### volumi

volumi inutilizzati	volumi da sostituzione	nuovi volumi
<input type="checkbox"/> recupero totale <input type="checkbox"/> piano terra      mc <input style="width: 50px;" type="text"/> <input type="checkbox"/> piano 1      mc <input style="width: 50px;" type="text"/> <input type="checkbox"/> piano 2      mc <input style="width: 50px;" type="text"/> <input type="checkbox"/> piano 3      mc <input style="width: 50px;" type="text"/> <input type="checkbox"/> sottotetto      mc <input style="width: 50px;" type="text"/> <b>totale mc</b> <input style="width: 50px;" type="text"/>	sostituzione mc <input style="width: 50px;" type="text"/> <hr/> accessorio da sostituire <input type="checkbox"/>	nuove costruzioni      mc <input style="width: 50px;" type="text"/> sovralti      mc <input style="width: 50px;" type="text"/> ampliamenti      mc <input style="width: 50px;" type="text"/> riconversioni      mc <input style="width: 50px;" type="text"/> <b>totale mc</b> <input style="width: 50px;" type="text"/>

### prescrizioni



## Rilevazione dei Nuclei di Antica Formazione - Comune di Concesio

SILVANO BUZZI & ASSOCIATI SRL - via Bellini, 7/9 25077 ROÈ VOLCIANO - (BS) - tel. 0365.58591 - e-mail: info@architettura-brescia.it - web: www.architettura-brescia.it

### fabbricato esistente

PIEVE - isolato 18		5
2	edifici di interesse ambientale senza particolari emergenze	2C2
C	edifici d'angolo	
2	residenza	

### variazioni di quota e planivolumetriche

quote imposta e allineamenti	planimetria e allineamenti prefissati
variazione quota <input type="checkbox"/> <input type="checkbox"/> vedi planivolumetrico con colmo edificio n. <input style="width: 50px;" type="text"/> con gronda edificio n. <input style="width: 50px;" type="text"/>  <input style="width: 100%; height: 30px;" type="text"/>	variazione planimetrica <input type="checkbox"/> <input type="checkbox"/> vedi planivolumetrico muratura perimetrale n. <input style="width: 50px;" type="text"/> con corpo di fabbrica n. <input style="width: 50px;" type="text"/>  <input style="width: 100%; height: 30px;" type="text"/>

### stato di conservazione

uso reale del suolo	terra battuta
elementi da conservare	
<input checked="" type="checkbox"/> in buono stato <input type="checkbox"/> assenza manutenzione <input type="checkbox"/> in stato di degrado	

### volumi

volumi inutilizzati	volumi da sostituzione	nuovi volumi
<input type="checkbox"/> recupero totale <input type="checkbox"/> piano terra      mc <input style="width: 50px;" type="text"/> <input type="checkbox"/> piano 1      mc <input style="width: 50px;" type="text"/> <input type="checkbox"/> piano 2      mc <input style="width: 50px;" type="text"/> <input type="checkbox"/> piano 3      mc <input style="width: 50px;" type="text"/> <input type="checkbox"/> sottotetto      mc <input style="width: 50px;" type="text"/> <b>totale mc</b> <input style="width: 50px;" type="text"/>	sostituzione mc <input style="width: 50px;" type="text"/>  <b>accessorio da sostituire</b> <input type="checkbox"/>	nuove costruzioni      mc <input style="width: 50px;" type="text"/> sovralti      mc <input style="width: 50px;" type="text"/> ampliamenti      mc <input style="width: 50px;" type="text"/> riconversioni      mc <input style="width: 50px;" type="text"/> <b>totale mc</b> <input style="width: 50px;" type="text"/>

### prescrizioni

## Rilevazione dei Nuclei di Antica Formazione - Comune di Concesio

SILVANO BUZZI & ASSOCIATI SRL - via Bellini, 7/9 25077 ROÈ VOLCIANO - (BS) - tel. 0365.58591 - e-mail: info@architettura-brescia.it - web: www.architettura-brescia.it

### fabbricato esistente

PIEVE - isolato 18		6
2	edifici di interesse ambientale senza particolari emergenze	2E2
E	edifici a corte	
2	residenza	

### variazioni di quota e planivolumetriche

quote imposta e allineamenti	planimetria e allineamenti prefissati
variazione quota <input type="checkbox"/> <input type="checkbox"/> vedi planivolumetrico con colmo edificio n. <input style="width: 50px;" type="text"/> con gronda edificio n. <input style="width: 50px;" type="text"/> <div style="border: 1px solid black; height: 30px; margin-top: 5px;"></div>	variazione planimetrica <input type="checkbox"/> <input type="checkbox"/> vedi planivolumetrico muratura perimetrale n. <input style="width: 50px;" type="text"/> con corpo di fabbrica n. <input style="width: 50px;" type="text"/> <div style="border: 1px solid black; height: 30px; margin-top: 5px;"></div>

### stato di conservazione

uso reale del suolo	terra battuta
elementi da conservare	tessitura muraria, forometrie, arco, santella
<input checked="" type="checkbox"/> in buono stato <input type="checkbox"/> assenza manutenzione <input type="checkbox"/> in stato di degrado	

### volumi

volumi inutilizzati	volumi da sostituzione	nuovi volumi
<input type="checkbox"/> recupero totale <input type="checkbox"/> piano terra      mc <input style="width: 50px;" type="text"/> <input type="checkbox"/> piano 1      mc <input style="width: 50px;" type="text"/> <input type="checkbox"/> piano 2      mc <input style="width: 50px;" type="text"/> <input type="checkbox"/> piano 3      mc <input style="width: 50px;" type="text"/> <input type="checkbox"/> sottotetto      mc <input style="width: 50px;" type="text"/> <b>totale mc</b> <input style="width: 50px;" type="text"/>	sostituzione mc <input style="width: 50px;" type="text"/> <hr/> <b>accessorio da sostituire</b> <input type="checkbox"/>	nuove costruzioni      mc <input style="width: 50px;" type="text"/> sovralti      mc <input style="width: 50px;" type="text"/> ampliamenti      mc <input style="width: 50px;" type="text"/> riconversioni      mc <input style="width: 50px;" type="text"/> <b>totale mc</b> <input style="width: 50px;" type="text"/>

### prescrizioni

## Rilevazione dei Nuclei di Antica Formazione - Comune di Concesio

SILVANO BUZZI & ASSOCIATI SRL - via Bellini, 7/9 25077 ROÈ VOLCIANO - (BS) - tel. 0365.58591 - e-mail: info@architettura-brescia.it - web: www.architettura-brescia.it

### fabbricato esistente

<b>PIEVE - isolato 18</b>		<b>7</b>
4	edifici in contrasto con l'ambiente o di recente costruzione	<b>4E2</b>
E	edifici a corte	
2	residenza	

### variazioni di quota e planivolumetriche

quote imposta e allineamenti	planimetria e allineamenti prefissati
variazione quota <input type="checkbox"/> <input type="checkbox"/> vedi planivolumetrico con colmo edificio n. <input type="text"/> con gronda edificio n. <input type="text"/> <input style="width: 100%; height: 20px;" type="text"/>	variazione planimetrica <input type="checkbox"/> <input type="checkbox"/> vedi planivolumetrico muratura perimetrale n. <input type="text"/> con corpo di fabbrica n. <input type="text"/> <input style="width: 100%; height: 20px;" type="text"/>

### stato di conservazione

uso reale del suolo	cemento
elementi da conservare	<input style="width: 100%; height: 20px;" type="text"/>
<input checked="" type="checkbox"/> in buono stato <input type="checkbox"/> assenza manutenzione <input type="checkbox"/> in stato di degrado	

### volumi

volumi inutilizzati	volumi da sostituzione	nuovi volumi
<input type="checkbox"/> recupero totale <input type="checkbox"/> piano terra      mc <input type="text"/> <input type="checkbox"/> piano 1      mc <input type="text"/> <input type="checkbox"/> piano 2      mc <input type="text"/> <input type="checkbox"/> piano 3      mc <input type="text"/> <input type="checkbox"/> sottotetto      mc <input type="text"/> <b>totale mc</b> <input type="text"/>	sostituzione mc <input type="text"/> <hr/> <b>accessorio da sostituire</b> <input type="checkbox"/>	nuove costruzioni      mc <input type="text"/> sovralti      mc <input type="text"/> ampliamenti      mc <input type="text"/> riconversioni      mc <input type="text"/> <b>totale mc</b> <input type="text"/>

### prescrizioni

Si prescrive la rimozione delle tapparelle, nonché la sostituzione dei serramenti in alluminio.

## Rilevazione dei Nuclei di Antica Formazione - Comune di Concesio

SILVANO BUZZI & ASSOCIATI SRL - via Bellini, 7/9 25077 ROÈ VOLCIANO - (BS) - tel. 0365.58591 - e-mail: info@architettura-brescia.it - web: www.architettura-brescia.it

### fabbricato esistente

<b>PIEVE - isolato 18</b>		<b>8</b>
2	edifici di interesse ambientale senza particolari emergenze	<b>2E2</b>
E	edifici a corte	
2	residenza	

### variazioni di quota e planivolumetriche

quote imposta e allineamenti	planimetria e allineamenti prefissati
variazione quota <input type="checkbox"/> <input type="checkbox"/> vedi planivolumetrico con colmo edificio n. <input type="text"/> con gronda edificio n. <input type="text"/> <input style="width: 100%; height: 20px;" type="text"/>	variazione planimetrica <input type="checkbox"/> <input type="checkbox"/> vedi planivolumetrico muratura perimetrale n. <input type="text"/> con corpo di fabbrica n. <input type="text"/> <input style="width: 100%; height: 20px;" type="text"/>

### stato di conservazione

uso reale del suolo	acciotolato
elementi da conservare	colonne, portico, portale, forometrie
<input type="checkbox"/> in buono stato <input checked="" type="checkbox"/> assenza manutenzione <input type="checkbox"/> in stato di degrado	

### volumi

volumi inutilizzati	volumi da sostituzione	nuovi volumi
<input type="checkbox"/> recupero totale <input type="checkbox"/> piano terra      mc <input type="text"/> <input type="checkbox"/> piano 1      mc <input type="text"/> <input type="checkbox"/> piano 2      mc <input type="text"/> <input type="checkbox"/> piano 3      mc <input type="text"/> <input type="checkbox"/> sottotetto      mc <input type="text"/> <b>totale mc</b> <input type="text"/>	sostituzione mc <input type="text"/> <hr/> <b>accessorio da sostituire</b> <input type="checkbox"/>	nuove costruzioni      mc <input type="text"/> sovralti      mc <input type="text"/> ampliamenti      mc <input type="text"/> riconversioni      mc <input type="text"/> <b>totale mc</b> <input type="text"/>

### prescrizioni

Si prescrive la rimozione delle tapparelle.

## Rilevazione dei Nuclei di Antica Formazione - Comune di Concesio

SILVANO BUZZI & ASSOCIATI SRL - via Bellini, 7/9 25077 ROÈ VOLCIANO - (BS) - tel. 0365.58591 - e-mail: info@architettura-brescia.it - web: www.architettura-brescia.it

### fabbricato esistente

PIEVE - isolato 18		9
2	edifici di interesse ambientale senza particolari emergenze	2E2
E	edifici a corte	
2	residenza	

### variazioni di quota e planivolumetriche

quote imposta e allineamenti	planimetria e allineamenti prefissati
variazione quota <input type="checkbox"/> <input type="checkbox"/> vedi planivolumetrico con colmo edificio n. <input style="width: 50px;" type="text"/> con gronda edificio n. <input style="width: 50px;" type="text"/>  <input style="width: 100%; height: 30px;" type="text"/>	variazione planimetrica <input type="checkbox"/> <input type="checkbox"/> vedi planivolumetrico muratura perimetrale n. <input style="width: 50px;" type="text"/> con corpo di fabbrica n. <input style="width: 50px;" type="text"/>  <input style="width: 100%; height: 30px;" type="text"/>

### stato di conservazione

uso reale del suolo

elementi da conservare

*in buono stato*     
  *assenza manutenzione*     
  *in stato di degrado*

### volumi

volumi inutilizzati	volumi da sostituzione	nuovi volumi
<input type="checkbox"/> recupero totale <input type="checkbox"/> piano terra      mc <input style="width: 50px;" type="text"/> <input type="checkbox"/> piano 1      mc <input style="width: 50px;" type="text"/> <input type="checkbox"/> piano 2      mc <input style="width: 50px;" type="text"/> <input type="checkbox"/> piano 3      mc <input style="width: 50px;" type="text"/> <input type="checkbox"/> sottotetto      mc <input style="width: 50px;" type="text"/> <b>totale mc</b> <input style="width: 50px;" type="text"/>	sostituzione mc <input style="width: 50px;" type="text"/>  <div style="border: 1px solid black; padding: 5px;"> <b style="text-align: center;">accessorio da sostituire</b>  <input type="checkbox"/> </div>	nuove costruzioni      mc <input style="width: 50px;" type="text"/> sovralzi      mc <input style="width: 50px;" type="text"/> ampliamenti      mc <input style="width: 50px;" type="text"/> riconversioni      mc <input style="width: 50px;" type="text"/> <b>totale mc</b> <input style="width: 50px;" type="text"/>

### prescrizioni

Si prescrive la sostituzione dei serramenti in alluminio.

## Rilevazione dei Nuclei di Antica Formazione - Comune di Concesio

SILVANO BUZZI & ASSOCIATI SRL - via Bellini, 7/9 25077 ROÈ VOLCIANO - (BS) - tel. 0365.58591 - e-mail: info@architettura-brescia.it - web: www.architettura-brescia.it

### fabbricato esistente

PIEVE - isolato 18		10
4	edifici in contrasto con l'ambiente o di recente costruzione	4E6
E	edifici a corte	
6	accessori alla residenza	

### variazioni di quota e planivolumetriche

quote imposta e allineamenti	planimetria e allineamenti prefissati
variazione quota <input type="checkbox"/> <input type="checkbox"/> vedi planivolumetrico con colmo edificio n. <input style="width: 50px;" type="text"/> con gronda edificio n. <input style="width: 50px;" type="text"/> <div style="border: 1px solid black; height: 30px; margin-top: 5px;"></div>	variazione planimetrica <input type="checkbox"/> <input type="checkbox"/> vedi planivolumetrico muratura perimetrale n. <input style="width: 50px;" type="text"/> con corpo di fabbrica n. <input style="width: 50px;" type="text"/> <div style="border: 1px solid black; height: 30px; margin-top: 5px;"></div>

### stato di conservazione

uso reale del suolo

elementi da conservare

*in buono stato*     
  *assenza manutenzione*     
  *in stato di degrado*

### volumi

volumi inutilizzati	volumi da sostituzione	nuovi volumi
<input type="checkbox"/> recupero totale <input type="checkbox"/> piano terra      mc <input style="width: 50px;" type="text"/> <input type="checkbox"/> piano 1      mc <input style="width: 50px;" type="text"/> <input type="checkbox"/> piano 2      mc <input style="width: 50px;" type="text"/> <input type="checkbox"/> piano 3      mc <input style="width: 50px;" type="text"/> <input type="checkbox"/> sottotetto      mc <input style="width: 50px;" type="text"/> <b>totale mc</b> <input style="width: 50px;" type="text"/>	sostituzione mc <input style="width: 50px;" type="text"/> <hr/> <b>accessorio da sostituire</b> <input type="checkbox"/>	nuove costruzioni      mc <input style="width: 50px;" type="text"/> sovralti      mc <input style="width: 50px;" type="text"/> ampliamenti      mc <input style="width: 50px;" type="text"/> riconversioni      mc <input style="width: 50px;" type="text"/> <b>totale mc</b> <input style="width: 50px;" type="text"/>

### prescrizioni

## Rilevazione dei Nuclei di Antica Formazione - Comune di Concesio

SILVANO BUZZI & ASSOCIATI SRL - via Bellini, 7/9 25077 ROÈ VOLCIANO - (BS) - tel. 0365.58591 - e-mail: info@architettura-brescia.it - web: www.architettura-brescia.it

### fabbricato esistente

PIEVE - isolato 18		11
4	edifici in contrasto con l'ambiente o di recente costruzione	4D6
D	edifici di completamento	
6	accessori alla residenza	

### variazioni di quota e planivolumetriche

quote imposta e allineamenti	planimetria e allineamenti prefissati
variazione quota <input type="checkbox"/> <input type="checkbox"/> vedi planivolumetrico con colmo edificio n. <input style="width: 50px;" type="text"/> con gronda edificio n. <input style="width: 50px;" type="text"/> <div style="border: 1px solid black; height: 30px; margin-top: 5px;"></div>	variazione planimetrica <input type="checkbox"/> <input type="checkbox"/> vedi planivolumetrico muratura perimetrale n. <input style="width: 50px;" type="text"/> con corpo di fabbrica n. <input style="width: 50px;" type="text"/> <div style="border: 1px solid black; height: 30px; margin-top: 5px;"></div>

### stato di conservazione

uso reale del suolo

elementi da conservare

*in buono stato*     
  *assenza manutenzione*     
  *in stato di degrado*

### volumi

volumi inutilizzati	volumi da sostituzione	nuovi volumi
<input type="checkbox"/> recupero totale <input type="checkbox"/> piano terra      mc <input style="width: 50px;" type="text"/> <input type="checkbox"/> piano 1      mc <input style="width: 50px;" type="text"/> <input type="checkbox"/> piano 2      mc <input style="width: 50px;" type="text"/> <input type="checkbox"/> piano 3      mc <input style="width: 50px;" type="text"/> <input type="checkbox"/> sottotetto      mc <input style="width: 50px;" type="text"/> <b>totale mc</b> <input style="width: 50px;" type="text"/>	sostituzione mc <input style="width: 50px;" type="text"/> <hr/> <b>accessorio da sostituire</b> <input type="checkbox"/>	nuove costruzioni      mc <input style="width: 50px;" type="text"/> sovralzi      mc <input style="width: 50px;" type="text"/> ampliamenti      mc <input style="width: 50px;" type="text"/> riconversioni      mc <input style="width: 50px;" type="text"/> <b>totale mc</b> <input style="width: 50px;" type="text"/>

### prescrizioni

Si prescrive la sostituzione dei serramenti in alluminio.

## Rilevazione dei Nuclei di Antica Formazione - Comune di Concesio

SILVANO BUZZI & ASSOCIATI SRL - via Bellini, 7/9 25077 ROÈ VOLCIANO - (BS) - tel. 0365.58591 - e-mail: info@architettura-brescia.it - web: www.architettura-brescia.it

### fabbricato esistente

PIEVE - isolato 18		12
3	edifici di interesse ambientale già sottoposti a modificazioni	3E2
E	edifici a corte	
2	residenza	

### variazioni di quota e planivolumetriche

quote imposta e allineamenti	planimetria e allineamenti prefissati
variazione quota <input type="checkbox"/> <input type="checkbox"/> vedi planivolumetrico con colmo edificio n. <input style="width: 50px;" type="text"/> con gronda edificio n. <input style="width: 50px;" type="text"/>	variazione planimetrica <input type="checkbox"/> <input type="checkbox"/> vedi planivolumetrico muratura perimetrale n. <input style="width: 50px;" type="text"/> con corpo di fabbrica n. <input style="width: 50px;" type="text"/>

### stato di conservazione

uso reale del suolo	ghiaia, acciottolato
elementi da conservare	portale
<input checked="" type="checkbox"/> in buono stato <input type="checkbox"/> assenza manutenzione <input type="checkbox"/> in stato di degrado	

### volumi

volumi inutilizzati	volumi da sostituzione	nuovi volumi
<input type="checkbox"/> recupero totale <input checked="" type="checkbox"/> piano terra      mc <input style="width: 50px; text-align: center;" type="text" value="42"/> <input checked="" type="checkbox"/> piano 1      mc <input style="width: 50px; text-align: center;" type="text" value="42"/> <input type="checkbox"/> piano 2      mc <input style="width: 50px;" type="text"/> <input type="checkbox"/> piano 3      mc <input style="width: 50px;" type="text"/> <input checked="" type="checkbox"/> sottotetto      mc <input style="width: 50px; text-align: center;" type="text" value="38"/> <b>totale mc</b> <input style="width: 50px; text-align: center;" type="text" value="122"/>	sostituzione mc <input style="width: 50px;" type="text"/> <hr/> <b>accessorio da sostituire</b> <input type="checkbox"/>	nuove costruzioni      mc <input style="width: 50px;" type="text"/> sovralti      mc <input style="width: 50px;" type="text"/> ampliamenti      mc <input style="width: 50px;" type="text"/> riconversioni      mc <input style="width: 50px;" type="text"/> <b>totale mc</b> <input style="width: 50px;" type="text"/>

### prescrizioni

Si prescrive la rimozione delle tapparelle, nonché la sostituzione dei serramenti in alluminio.



## Rilevazione dei Nuclei di Antica Formazione - Comune di Concesio

SILVANO BUZZI & ASSOCIATI SRL - via Bellini, 7/9 25077 ROÈ VOLCIANO - (BS) - tel. 0365.58591 - e-mail: info@architettura-brescia.it - web: www.architettura-brescia.it

### fabbricato esistente

PIEVE - isolato 18		13
4	edifici in contrasto con l'ambiente o di recente costruzione	4D2
D	edifici di completamento	
2	residenza	

### variazioni di quota e planivolumetriche

quote imposta e allineamenti	planimetria e allineamenti prefissati
variazione quota <input type="checkbox"/> <input type="checkbox"/> vedi planivolumetrico con colmo edificio n. <input style="width: 50px;" type="text"/> con gronda edificio n. <input style="width: 50px;" type="text"/> <div style="border: 1px solid black; height: 30px; margin-top: 10px;"></div>	variazione planimetrica <input type="checkbox"/> <input type="checkbox"/> vedi planivolumetrico muratura perimetrale n. <input style="width: 50px;" type="text"/> con corpo di fabbrica n. <input style="width: 50px;" type="text"/> <div style="border: 1px solid black; height: 30px; margin-top: 10px;"></div>

### stato di conservazione

uso reale del suolo

elementi da conservare

in buono stato     
  assenza manutenzione     
  in stato di degrado

### volumi

volumi inutilizzati	volumi da sostituzione	nuovi volumi
<input type="checkbox"/> recupero totale <input type="checkbox"/> piano terra      mc <input style="width: 50px;" type="text"/> <input type="checkbox"/> piano 1      mc <input style="width: 50px;" type="text"/> <input type="checkbox"/> piano 2      mc <input style="width: 50px;" type="text"/> <input type="checkbox"/> piano 3      mc <input style="width: 50px;" type="text"/> <input type="checkbox"/> sottotetto      mc <input style="width: 50px;" type="text"/> <b>totale mc</b> <input style="width: 50px;" type="text"/>	sostituzione mc <input style="width: 50px;" type="text"/> <hr/> <b>accessorio da sostituire</b> <input type="checkbox"/>	nuove costruzioni      mc <input style="width: 50px;" type="text"/> sovralti      mc <input style="width: 50px;" type="text"/> ampliamenti      mc <input style="width: 50px;" type="text"/> riconversioni      mc <input style="width: 50px;" type="text"/> <b>totale mc</b> <input style="width: 50px;" type="text"/>

### prescrizioni

Si prescrive la rimozione delle tapparelle, nonché la sostituzione dei serramenti in alluminio. Si prescrive altresì la sostituzione della tettoia in ondulux a copertura della terrazza.

## Rilevazione dei Nuclei di Antica Formazione - Comune di Concesio

SILVANO BUZZI & ASSOCIATI SRL - via Bellini, 7/9 25077 ROÈ VOLCIANO - (BS) - tel. 0365.58591 - e-mail: info@architettura-brescia.it - web: www.architettura-brescia.it

### fabbricato esistente

PIEVE - isolato 18		14
4	edifici in contrasto con l'ambiente o di recente costruzione	4D6
D	edifici di completamento	
6	accessori alla residenza	

### variazioni di quota e planivolumetriche

quote imposta e allineamenti	planimetria e allineamenti prefissati
variazione quota <input type="checkbox"/> <input type="checkbox"/> vedi planivolumetrico con colmo edificio n. <input style="width: 50px;" type="text"/> con gronda edificio n. <input style="width: 50px;" type="text"/> <div style="border: 1px solid black; height: 30px; margin-top: 10px;"></div>	variazione planimetrica <input type="checkbox"/> <input type="checkbox"/> vedi planivolumetrico muratura perimetrale n. <input style="width: 50px;" type="text"/> con corpo di fabbrica n. <input style="width: 50px;" type="text"/> <div style="border: 1px solid black; height: 30px; margin-top: 10px;"></div>

### stato di conservazione

uso reale del suolo	terra battuta
elementi da conservare	
<input type="checkbox"/> in buono stato <input checked="" type="checkbox"/> assenza manutenzione <input type="checkbox"/> in stato di degrado	

### volumi

volumi inutilizzati	volumi da sostituzione	nuovi volumi
<input type="checkbox"/> recupero totale <input type="checkbox"/> piano terra      mc <input style="width: 50px;" type="text"/> <input type="checkbox"/> piano 1      mc <input style="width: 50px;" type="text"/> <input type="checkbox"/> piano 2      mc <input style="width: 50px;" type="text"/> <input type="checkbox"/> piano 3      mc <input style="width: 50px;" type="text"/> <input type="checkbox"/> sottotetto      mc <input style="width: 50px;" type="text"/> <b>totale mc</b> <input style="width: 50px;" type="text"/>	sostituzione mc <input style="width: 50px; text-align: center; border: 1px solid black;" type="text" value="27"/> <hr/> <b>accessorio da sostituire</b> <input checked="" type="checkbox"/> sostituzione con ricostruzione sullo stesso sedime	nuove costruzioni      mc <input style="width: 50px;" type="text"/> sovralti      mc <input style="width: 50px;" type="text"/> ampliamenti      mc <input style="width: 50px;" type="text"/> riconversioni      mc <input style="width: 50px;" type="text"/> <b>totale mc</b> <input style="width: 50px;" type="text"/>

### prescrizioni

## Rilevazione dei Nuclei di Antica Formazione - Comune di Concesio

SILVANO BUZZI & ASSOCIATI SRL - via Bellini, 7/9 25077 ROÈ VOLCIANO - (BS) - tel. 0365.58591 - e-mail: info@architettura-brescia.it - web: www.architettura-brescia.it

### fabbricato esistente

PIEVE - isolato 18		15
4	edifici in contrasto con l'ambiente o di recente costruzione	4D6
D	edifici di completamento	
6	accessori alla residenza	

### variazioni di quota e planivolumetriche

quote imposta e allineamenti	planimetria e allineamenti prefissati
variazione quota <input type="checkbox"/> <input type="checkbox"/> vedi planivolumetrico con colmo edificio n. <input style="width: 50px;" type="text"/> con gronda edificio n. <input style="width: 50px;" type="text"/>  <input style="width: 100%; height: 30px;" type="text"/>	variazione planimetrica <input type="checkbox"/> <input type="checkbox"/> vedi planivolumetrico muratura perimetrale n. <input style="width: 50px;" type="text"/> con corpo di fabbrica n. <input style="width: 50px;" type="text"/>  <input style="width: 100%; height: 30px;" type="text"/>

### stato di conservazione

uso reale del suolo	terra battuta, cemento
elementi da conservare	
<input type="checkbox"/> <i>in buono stato</i> <input checked="" type="checkbox"/> <i>assenza manutenzione</i> <input type="checkbox"/> <i>in stato di degrado</i>	

### volumi

volumi inutilizzati	volumi da sostituzione	nuovi volumi
<input type="checkbox"/> recupero totale <input type="checkbox"/> piano terra      mc <input style="width: 50px;" type="text"/> <input type="checkbox"/> piano 1      mc <input style="width: 50px;" type="text"/> <input type="checkbox"/> piano 2      mc <input style="width: 50px;" type="text"/> <input type="checkbox"/> piano 3      mc <input style="width: 50px;" type="text"/> <input type="checkbox"/> sottotetto      mc <input style="width: 50px;" type="text"/> <b>totale mc</b> <input style="width: 50px;" type="text"/>	sostituzione mc <input style="width: 50px;" type="text"/>  <div style="border: 1px solid black; padding: 2px; margin-top: 5px;"> <b style="text-align: center;">accessorio da sostituire</b>  <input type="checkbox"/> </div>	nuove costruzioni      mc <input style="width: 50px;" type="text"/> sovralti      mc <input style="width: 50px;" type="text"/> ampliamenti      mc <input style="width: 50px;" type="text"/> riconversioni      mc <input style="width: 50px;" type="text"/> <b>totale mc</b> <input style="width: 50px;" type="text"/>

### prescrizioni

## Rilevazione dei Nuclei di Antica Formazione - Comune di Concesio

SILVANO BUZZI & ASSOCIATI SRL - via Bellini, 7/9 25077 ROÈ VOLCIANO - (BS) - tel. 0365.58591 - e-mail: info@architettura-brescia.it - web: www.architettura-brescia.it

### fabbricato esistente

<b>PIEVE - isolato 18</b>		<b>16</b>
4	edifici in contrasto con l'ambiente o di recente costruzione	<b>4D2</b>
D	edifici di completamento	
2	residenza	

### variazioni di quota e planivolumetriche

quote imposta e allineamenti	planimetria e allineamenti prefissati
variazione quota <input type="checkbox"/> <input type="checkbox"/> vedi planivolumetrico con colmo edificio n. <input type="text"/> con gronda edificio n. <input type="text"/> <input style="width: 100%; height: 20px;" type="text"/>	variazione planimetrica <input type="checkbox"/> <input type="checkbox"/> vedi planivolumetrico muratura perimetrale n. <input type="text"/> con corpo di fabbrica n. <input type="text"/> <input style="width: 100%; height: 20px;" type="text"/>

### stato di conservazione

uso reale del suolo	terra battuta
elementi da conservare	<input style="width: 100%; height: 20px;" type="text"/>
<input checked="" type="checkbox"/> <i>in buono stato</i> <input type="checkbox"/> <i>assenza manutenzione</i> <input type="checkbox"/> <i>in stato di degrado</i>	

### volumi

volumi inutilizzati	volumi da sostituzione	nuovi volumi
<input type="checkbox"/> recupero totale <input type="checkbox"/> piano terra            mc <input type="text"/> <input type="checkbox"/> piano 1                mc <input type="text"/> <input type="checkbox"/> piano 2                mc <input type="text"/> <input type="checkbox"/> piano 3                mc <input type="text"/> <input type="checkbox"/> sottotetto            mc <input type="text"/> <b>totale mc</b> <input type="text"/>	sostituzione mc <input type="text"/> <hr/> <b>accessorio da sostituire</b> <input type="checkbox"/>	nuove costruzioni    mc <input type="text"/> sovralti                mc <input type="text"/> ampliamenti            mc <input type="text"/> riconversioni            mc <input type="text"/> <b>totale mc</b> <input type="text"/>

### prescrizioni

Si prescrive la rimozione delle tapparelle.

## Rilevazione dei Nuclei di Antica Formazione - Comune di Concesio

SILVANO BUZZI & ASSOCIATI SRL - via Bellini, 7/9 25077 ROÈ VOLCIANO - (BS) - tel. 0365.58591 - e-mail: info@architettura-brescia.it - web: www.architettura-brescia.it

### fabbricato esistente

PIEVE - isolato 18		17
4	edifici in contrasto con l'ambiente o di recente costruzione	4D2
D	edifici di completamento	
2	residenza	

### variazioni di quota e planivolumetriche

quote imposta e allineamenti	planimetria e allineamenti prefissati
variazione quota <input type="checkbox"/> <input type="checkbox"/> vedi planivolumetrico con colmo edificio n. <input style="width: 50px;" type="text"/> con gronda edificio n. <input style="width: 50px;" type="text"/>  <input style="width: 100%; height: 20px;" type="text"/>	variazione planimetrica <input type="checkbox"/> <input type="checkbox"/> vedi planivolumetrico muratura perimetrale n. <input style="width: 50px;" type="text"/> con corpo di fabbrica n. <input style="width: 50px;" type="text"/>  <input style="width: 100%; height: 20px;" type="text"/>

### stato di conservazione

uso reale del suolo

elementi da conservare

*in buono stato*     
  *assenza manutenzione*     
  *in stato di degrado*

### volumi

volumi inutilizzati	volumi da sostituzione	nuovi volumi
<input type="checkbox"/> recupero totale <input type="checkbox"/> piano terra      mc <input style="width: 50px;" type="text"/> <input type="checkbox"/> piano 1      mc <input style="width: 50px;" type="text"/> <input type="checkbox"/> piano 2      mc <input style="width: 50px;" type="text"/> <input type="checkbox"/> piano 3      mc <input style="width: 50px;" type="text"/> <input type="checkbox"/> sottotetto      mc <input style="width: 50px;" type="text"/> <b>totale mc</b> <input style="width: 50px;" type="text"/>	sostituzione mc <input style="width: 50px;" type="text"/>  <b>accessorio da sostituire</b> <input type="checkbox"/>	nuove costruzioni      mc <input style="width: 50px;" type="text"/> sovralti      mc <input style="width: 50px;" type="text"/> ampliamenti      mc <input style="width: 50px;" type="text"/> riconversioni      mc <input style="width: 50px;" type="text"/> <b>totale mc</b> <input style="width: 50px;" type="text"/>

### prescrizioni

Si prescrive l'impiego di coppi in laterizio per la copertura dell'intero edificio.

## Rilevazione dei Nuclei di Antica Formazione - Comune di Concesio

SILVANO BUZZI & ASSOCIATI SRL - via Bellini, 7/9 25077 ROÈ VOLCIANO - (BS) - tel. 0365.58591 - e-mail: info@architettura-brescia.it - web: www.architettura-brescia.it

### fabbricato esistente

PIEVE - isolato 18		18
2	edifici di interesse ambientale senza particolari emergenze	2B2
B	edifici a cortina	
2	residenza	

### variazioni di quota e planivolumetriche

quote imposta e allineamenti	planimetria e allineamenti prefissati
variazione quota <input type="checkbox"/> <input type="checkbox"/> vedi planivolumetrico con colmo edificio n. <input style="width: 50px;" type="text"/> con gronda edificio n. <input style="width: 50px;" type="text"/>  <input style="width: 100%; height: 20px;" type="text"/>	variazione planimetrica <input type="checkbox"/> <input type="checkbox"/> vedi planivolumetrico muratura perimetrale n. <input style="width: 50px;" type="text"/> con corpo di fabbrica n. <input style="width: 50px;" type="text"/>  <input style="width: 100%; height: 20px;" type="text"/>

### stato di conservazione

uso reale del suolo

elementi da conservare

*in buono stato*     
  *assenza manutenzione*     
  *in stato di degrado*

### volumi

volumi inutilizzati	volumi da sostituzione	nuovi volumi
<input type="checkbox"/> recupero totale <input type="checkbox"/> piano terra      mc <input style="width: 50px;" type="text"/> <input type="checkbox"/> piano 1      mc <input style="width: 50px;" type="text"/> <input type="checkbox"/> piano 2      mc <input style="width: 50px;" type="text"/> <input type="checkbox"/> piano 3      mc <input style="width: 50px;" type="text"/> <input type="checkbox"/> sottotetto      mc <input style="width: 50px;" type="text"/> <b>totale mc</b> <input style="width: 50px;" type="text"/>	sostituzione mc <input style="width: 50px;" type="text"/>  <div style="border: 1px solid black; padding: 5px;"> <b style="text-align: center;">accessorio da sostituire</b>  <input type="checkbox"/> </div>	nuove costruzioni      mc <input style="width: 50px;" type="text"/> sovralti      mc <input style="width: 50px;" type="text"/> ampliamenti      mc <input style="width: 50px;" type="text"/> riconversioni      mc <input style="width: 50px;" type="text"/> <b>totale mc</b> <input style="width: 50px;" type="text"/>

### prescrizioni

## Rilevazione dei Nuclei di Antica Formazione - Comune di Concesio

SILVANO BUZZI & ASSOCIATI SRL - via Bellini, 7/9 25077 ROÈ VOLCIANO - (BS) - tel. 0365.58591 - e-mail: info@architettura-brescia.it - web: www.architettura-brescia.it

### fabbricato esistente

PIEVE - isolato 18		19
2	edifici di interesse ambientale senza particolari emergenze	2B6
B	edifici a cortina	
6	accessori alla residenza	

### variazioni di quota e planivolumetriche

quote imposta e allineamenti	planimetria e allineamenti prefissati
variazione quota <input type="checkbox"/> <input type="checkbox"/> vedi planivolumetrico con colmo edificio n. <input style="width: 50px;" type="text"/> con gronda edificio n. <input style="width: 50px;" type="text"/>	variazione planimetrica <input type="checkbox"/> <input type="checkbox"/> vedi planivolumetrico muratura perimetrale n. <input style="width: 50px;" type="text"/> con corpo di fabbrica n. <input style="width: 50px;" type="text"/>

### stato di conservazione

uso reale del suolo	porfido o pavè ad opus incertum
elementi da conservare	tessitura muraria, inferriate
<input type="checkbox"/> <i>in buono stato</i> <input type="checkbox"/> <i>assenza manutenzione</i> <input checked="" type="checkbox"/> <i>in stato di degrado</i>	

### volumi

volumi inutilizzati	volumi da sostituzione	nuovi volumi
<input type="checkbox"/> recupero totale <input type="checkbox"/> piano terra      mc <input style="width: 50px;" type="text"/> <input type="checkbox"/> piano 1      mc <input style="width: 50px;" type="text"/> <input type="checkbox"/> piano 2      mc <input style="width: 50px;" type="text"/> <input type="checkbox"/> piano 3      mc <input style="width: 50px;" type="text"/> <input type="checkbox"/> sottotetto      mc <input style="width: 50px;" type="text"/> <b>totale mc</b> <input style="width: 50px;" type="text"/>	sostituzione mc <input style="width: 50px;" type="text"/> <hr/> <b>accessorio da sostituire</b> <input type="checkbox"/>	nuove costruzioni      mc <input style="width: 50px;" type="text"/> sovralti      mc <input style="width: 50px;" type="text"/> ampliamenti      mc <input style="width: 50px;" type="text"/> riconversioni      mc <input style="width: 50px; text-align: center; border: 1px solid black;" type="text" value="398"/> <b>totale mc</b> <input style="width: 50px; text-align: center; border: 1px solid black;" type="text" value="398"/>

### prescrizioni

## Rilevazione dei Nuclei di Antica Formazione - Comune di Concesio

SILVANO BUZZI & ASSOCIATI SRL - via Bellini, 7/9 25077 ROÈ VOLCIANO - (BS) - tel. 0365.58591 - e-mail: info@architettura-brescia.it - web: www.architettura-brescia.it

### fabbricato esistente

PIEVE - isolato 18		20
2	edifici di interesse ambientale senza particolari emergenze	2B6
B	edifici a cortina	
6	accessori alla residenza	

### variazioni di quota e planivolumetriche

quote imposta e allineamenti	planimetria e allineamenti prefissati
variazione quota <input type="checkbox"/> <input type="checkbox"/> vedi planivolumetrico con colmo edificio n. <input style="width: 50px;" type="text"/> con gronda edificio n. <input style="width: 50px;" type="text"/> <div style="border: 1px solid black; height: 30px; margin-top: 10px;"></div>	variazione planimetrica <input type="checkbox"/> <input type="checkbox"/> vedi planivolumetrico muratura perimetrale n. <input style="width: 50px;" type="text"/> con corpo di fabbrica n. <input style="width: 50px;" type="text"/> <div style="border: 1px solid black; height: 30px; margin-top: 10px;"></div>

### stato di conservazione

uso reale del suolo	asfalto
elementi da conservare	tessitura muraria
<input type="checkbox"/> in buono stato <input type="checkbox"/> assenza manutenzione <input checked="" type="checkbox"/> in stato di degrado	

### volumi

volumi inutilizzati	volumi da sostituzione	nuovi volumi
<input type="checkbox"/> recupero totale <input type="checkbox"/> piano terra      mc <input style="width: 50px;" type="text"/> <input type="checkbox"/> piano 1      mc <input style="width: 50px;" type="text"/> <input type="checkbox"/> piano 2      mc <input style="width: 50px;" type="text"/> <input type="checkbox"/> piano 3      mc <input style="width: 50px;" type="text"/> <input type="checkbox"/> sottotetto      mc <input style="width: 50px;" type="text"/> <b>totale mc</b> <input style="width: 50px;" type="text"/>	sostituzione mc <input style="width: 50px;" type="text"/> <hr/> <b>accessorio da sostituire</b> <input type="checkbox"/>	nuove costruzioni      mc <input style="width: 50px;" type="text"/> sovralti      mc <input style="width: 50px;" type="text"/> ampliamenti      mc <input style="width: 50px;" type="text"/> riconversioni      mc <input style="width: 50px; text-align: center; border: 1px solid black;" type="text" value="245"/> <b>totale mc</b> <input style="width: 50px; text-align: center; border: 1px solid black;" type="text" value="245"/>

### prescrizioni



**Rilevazione dei Nuclei di Antica Formazione - Comune di Concesio**

SILVANO BUZZI &amp; ASSOCIATI SRL - via Bellini, 7/9 25077 ROÈ VOLCIANO - (BS) - tel. 0365.58591 - e-mail: info@architettura-brescia.it - web: www.architettura-brescia.it

**fabbricato esistente**

<b>PIEVE - isolato 18</b>		<b>21</b>
3	edifici di interesse ambientale già sottoposti a modificazioni	<b>3D6</b>
D	edifici di completamento	
6	accessori alla residenza	

**variazioni di quota e planivolumetriche**

quote imposta e allineamenti	planimetria e allineamenti prefissati
variazione quota <input type="checkbox"/> <input type="checkbox"/> vedi planivolumetrico con colmo edificio n. <input type="text"/> con gronda edificio n. <input type="text"/>  <input type="text"/>	variazione planimetrica <input type="checkbox"/> <input type="checkbox"/> vedi planivolumetrico muratura perimetrale n. <input type="text"/> con corpo di fabbrica n. <input type="text"/>  <input type="text"/>

**stato di conservazione**

uso reale del suolo	lastricato
elementi da conservare	<input type="text"/>
<input type="checkbox"/> in buono stato <input checked="" type="checkbox"/> assenza manutenzione <input type="checkbox"/> in stato di degrado	

**volumi**

volumi inutilizzati	volumi da sostituzione	nuovi volumi
<input type="checkbox"/> recupero totale <input type="checkbox"/> piano terra      mc <input type="text"/> <input type="checkbox"/> piano 1      mc <input type="text"/> <input type="checkbox"/> piano 2      mc <input type="text"/> <input type="checkbox"/> piano 3      mc <input type="text"/> <input type="checkbox"/> sottotetto      mc <input type="text"/> <b>totale mc</b> <input type="text"/>	sostituzione mc <input type="text"/>  <b>accessorio da sostituire</b> <input type="checkbox"/>	nuove costruzioni      mc <input type="text"/> sovralti      mc <input type="text"/> ampliamenti      mc <input type="text"/> riconversioni      mc <input type="text"/> <b>totale mc</b> <input type="text"/>

**prescrizioni**

Si prescrive la rimozione della tettoia in ondulux addossata al fabbricato e prospiciente il cortile interno nonché la sostituzione degli infissi.

## Rilevazione dei Nuclei di Antica Formazione - Comune di Concesio

SILVANO BUZZI & ASSOCIATI SRL - via Bellini, 7/9 25077 ROÈ VOLCIANO - (BS) - tel. 0365.58591 - e-mail: info@architettura-brescia.it - web: www.architettura-brescia.it

### fabbricato esistente

PIEVE - isolato 18		22
3	edifici di interesse ambientale già sottoposti a modificazioni	3D2
D	edifici di completamento	
2	residenza	

### variazioni di quota e planivolumetriche

quote imposta e allineamenti	planimetria e allineamenti prefissati
variazione quota <input type="checkbox"/> <input type="checkbox"/> vedi planivolumetrico con colmo edificio n. <input style="width: 50px;" type="text"/> con gronda edificio n. <input style="width: 50px;" type="text"/> <div style="border: 1px solid black; height: 30px; margin-top: 10px;"></div>	variazione planimetrica <input type="checkbox"/> <input type="checkbox"/> vedi planivolumetrico muratura perimetrale n. <input style="width: 50px;" type="text"/> con corpo di fabbrica n. <input style="width: 50px;" type="text"/> <div style="border: 1px solid black; height: 30px; margin-top: 10px;"></div>

### stato di conservazione

uso reale del suolo

elementi da conservare

*in buono stato*     
  *assenza manutenzione*     
  *in stato di degrado*

### volumi

volumi inutilizzati	volumi da sostituzione	nuovi volumi
<input type="checkbox"/> recupero totale <input type="checkbox"/> piano terra      mc <input style="width: 50px;" type="text"/> <input type="checkbox"/> piano 1      mc <input style="width: 50px;" type="text"/> <input type="checkbox"/> piano 2      mc <input style="width: 50px;" type="text"/> <input type="checkbox"/> piano 3      mc <input style="width: 50px;" type="text"/> <input type="checkbox"/> sottotetto      mc <input style="width: 50px;" type="text"/> <b>totale mc</b> <input style="width: 50px;" type="text"/>	sostituzione mc <input style="width: 50px;" type="text"/> <hr/> <b>accessorio da sostituire</b> <input type="checkbox"/>	nuove costruzioni      mc <input style="width: 50px;" type="text"/> sovralti      mc <input style="width: 50px;" type="text"/> ampliamenti      mc <input style="width: 50px;" type="text"/> riconversioni      mc <input style="width: 50px;" type="text"/> <b>totale mc</b> <input style="width: 50px;" type="text"/>

### prescrizioni

Si prescrive la rimozione delle tapparelle.

## Rilevazione dei Nuclei di Antica Formazione - Comune di Concesio

SILVANO BUZZI & ASSOCIATI SRL - via Bellini, 7/9 25077 ROÈ VOLCIANO - (BS) - tel. 0365.58591 - e-mail: info@architettura-brescia.it - web: www.architettura-brescia.it

### fabbricato esistente

PIEVE - isolato 18		23
4	edifici in contrasto con l'ambiente o di recente costruzione	4D2
D	edifici di completamento	
2	residenza	

### variazioni di quota e planivolumetriche

quote imposta e allineamenti	planimetria e allineamenti prefissati
variazione quota <input type="checkbox"/> <input type="checkbox"/> vedi planivolumetrico con colmo edificio n. <input style="width: 50px;" type="text"/> con gronda edificio n. <input style="width: 50px;" type="text"/> <div style="border: 1px solid black; height: 20px; margin-top: 5px;"></div>	variazione planimetrica <input type="checkbox"/> <input type="checkbox"/> vedi planivolumetrico muratura perimetrale n. <input style="width: 50px;" type="text"/> con corpo di fabbrica n. <input style="width: 50px;" type="text"/> <div style="border: 1px solid black; height: 20px; margin-top: 5px;"></div>

### stato di conservazione

uso reale del suolo	asfalto
elementi da conservare	
<input checked="" type="checkbox"/> in buono stato <input type="checkbox"/> assenza manutenzione <input type="checkbox"/> in stato di degrado	

### volumi

volumi inutilizzati	volumi da sostituzione	nuovi volumi
<input type="checkbox"/> recupero totale <input type="checkbox"/> piano terra      mc <input style="width: 50px;" type="text"/> <input type="checkbox"/> piano 1      mc <input style="width: 50px;" type="text"/> <input type="checkbox"/> piano 2      mc <input style="width: 50px;" type="text"/> <input type="checkbox"/> piano 3      mc <input style="width: 50px;" type="text"/> <input type="checkbox"/> sottotetto      mc <input style="width: 50px;" type="text"/> <b>totale mc</b> <input style="width: 50px;" type="text"/>	sostituzione mc <input style="width: 50px;" type="text"/> <hr/> <b>accessorio da sostituire</b> <input type="checkbox"/>	nuove costruzioni      mc <input style="width: 50px;" type="text"/> sovralti      mc <input style="width: 50px;" type="text"/> ampliamenti      mc <input style="width: 50px;" type="text"/> riconversioni      mc <input style="width: 50px;" type="text"/> <b>totale mc</b> <input style="width: 50px;" type="text"/>

### prescrizioni

Si prescrive la rimozione delle tapparelle, nonché la sostituzione dei serramenti in alluminio. Si prescrive altresì la rimozione degli elementi di tamponamento della scala esterna.

## Rilevazione dei Nuclei di Antica Formazione - Comune di Concesio

SILVANO BUZZI & ASSOCIATI SRL - via Bellini, 7/9 25077 ROÈ VOLCIANO - (BS) - tel. 0365.58591 - e-mail: info@architettura-brescia.it - web: www.architettura-brescia.it

### fabbricato esistente

PIEVE - isolato 18		24
3	edifici di interesse ambientale già sottoposti a modificazioni	3D2
D	edifici di completamento	
2	residenza	

### variazioni di quota e planivolumetriche

quote imposta e allineamenti	planimetria e allineamenti prefissati
variazione quota <input type="checkbox"/> <input type="checkbox"/> vedi planivolumetrico con colmo edificio n. <input style="width: 50px;" type="text"/> con gronda edificio n. <input style="width: 50px;" type="text"/> <div style="border: 1px solid black; height: 30px; margin-top: 5px;"></div>	variazione planimetrica <input type="checkbox"/> <input type="checkbox"/> vedi planivolumetrico muratura perimetrale n. <input style="width: 50px;" type="text"/> con corpo di fabbrica n. <input style="width: 50px;" type="text"/> <div style="border: 1px solid black; height: 30px; margin-top: 5px;"></div>

### stato di conservazione

uso reale del suolo

elementi da conservare

*in buono stato*     
  *assenza manutenzione*     
  *in stato di degrado*

### volumi

volumi inutilizzati	volumi da sostituzione	nuovi volumi
<input type="checkbox"/> recupero totale <input type="checkbox"/> piano terra      mc <input style="width: 50px;" type="text"/> <input type="checkbox"/> piano 1      mc <input style="width: 50px;" type="text"/> <input type="checkbox"/> piano 2      mc <input style="width: 50px;" type="text"/> <input type="checkbox"/> piano 3      mc <input style="width: 50px;" type="text"/> <input type="checkbox"/> sottotetto      mc <input style="width: 50px;" type="text"/> <b>totale mc</b> <input style="width: 50px;" type="text"/>	sostituzione mc <input style="width: 50px;" type="text"/> <hr/> <b>accessorio da sostituire</b> <input type="checkbox"/>	nuove costruzioni      mc <input style="width: 50px;" type="text"/> sovralti      mc <input style="width: 50px;" type="text"/> ampliamenti      mc <input style="width: 50px;" type="text"/> riconversioni      mc <input style="width: 50px;" type="text"/> <b>totale mc</b> <input style="width: 50px;" type="text"/>

### prescrizioni

## Rilevazione dei Nuclei di Antica Formazione - Comune di Concesio

SILVANO BUZZI & ASSOCIATI SRL - via Bellini, 7/9 25077 ROÈ VOLCIANO - (BS) - tel. 0365.58591 - e-mail: info@architettura-brescia.it - web: www.architettura-brescia.it

### fabbricato esistente

<b>PIEVE - isolato 18</b>		<b>25</b>
4	edifici in contrasto con l'ambiente o di recente costruzione	<b>4D6</b>
D	edifici di completamento	
6	accessori alla residenza	

### variazioni di quota e planivolumetriche

quote imposta e allineamenti	planimetria e allineamenti prefissati
variazione quota <input type="checkbox"/> <input type="checkbox"/> vedi planivolumetrico con colmo edificio n. <input type="text"/> con gronda edificio n. <input type="text"/> <input style="width: 100%; height: 20px;" type="text"/>	variazione planimetrica <input type="checkbox"/> <input type="checkbox"/> vedi planivolumetrico muratura perimetrale n. <input type="text"/> con corpo di fabbrica n. <input type="text"/> <input style="width: 100%; height: 20px;" type="text"/>

### stato di conservazione

uso reale del suolo

elementi da conservare

in buono stato
  assenza manutenzione
  in stato di degrado

### volumi

volumi inutilizzati	volumi da sostituzione	nuovi volumi
<input type="checkbox"/> recupero totale <input type="checkbox"/> piano terra      mc <input type="text"/> <input type="checkbox"/> piano 1            mc <input type="text"/> <input type="checkbox"/> piano 2            mc <input type="text"/> <input type="checkbox"/> piano 3            mc <input type="text"/> <input type="checkbox"/> sottotetto        mc <input type="text"/> <b>totale mc</b> <input type="text"/>	sostituzione mc <input style="width: 50px;" type="text"/> <hr/> <b>accessorio da sostituire</b> <input type="checkbox"/>	nuove costruzioni      mc <input type="text"/> sovralti                    mc <input type="text"/> ampliamenti            mc <input type="text"/> riconversioni            mc <input type="text"/> <b>totale mc</b> <input type="text"/>

### prescrizioni

Si prescrive la sostituzione dei materiali di tamponamento, nonché l'impiego di coppi in laterizio per la copertura del fabbricato.

## Rilevazione dei Nuclei di Antica Formazione - Comune di Concesio

SILVANO BUZZI & ASSOCIATI SRL - via Bellini, 7/9 25077 ROÈ VOLCIANO - (BS) - tel. 0365.58591 - e-mail: info@architettura-brescia.it - web: www.architettura-brescia.it

### fabbricato esistente

PIEVE - isolato 18		26
4	edifici in contrasto con l'ambiente o di recente costruzione	4D6
D	edifici di completamento	
6	accessori alla residenza	

### variazioni di quota e planivolumetriche

quote imposta e allineamenti	planimetria e allineamenti prefissati
variazione quota <input checked="" type="checkbox"/> <input checked="" type="checkbox"/> vedi planivolumetrico con colmo edificio n. <input style="width: 50px;" type="text" value="27"/> con gronda edificio n. <input style="width: 50px;" type="text" value="27"/> <div style="border: 1px solid black; height: 20px; margin-top: 5px;"></div>	variazione planimetrica <input type="checkbox"/> <input type="checkbox"/> vedi planivolumetrico muratura perimetrale n. <input style="width: 50px;" type="text"/> con corpo di fabbrica n. <input style="width: 50px;" type="text"/> <div style="border: 1px solid black; height: 20px; margin-top: 5px;"></div>

### stato di conservazione

uso reale del suolo

elementi da conservare

in buono stato     
  assenza manutenzione     
  in stato di degrado

### volumi

volumi inutilizzati	volumi da sostituzione	nuovi volumi
<input type="checkbox"/> recupero totale <input type="checkbox"/> piano terra      mc <input style="width: 50px;" type="text"/> <input type="checkbox"/> piano 1      mc <input style="width: 50px;" type="text"/> <input type="checkbox"/> piano 2      mc <input style="width: 50px;" type="text"/> <input type="checkbox"/> piano 3      mc <input style="width: 50px;" type="text"/> <input type="checkbox"/> sottotetto      mc <input style="width: 50px;" type="text"/> <b>totale mc</b> <input style="width: 50px;" type="text"/>	sostituzione mc <input style="width: 50px;" type="text"/> <hr/> <b>accessorio da sostituire</b> <input type="checkbox"/>	nuove costruzioni      mc <input style="width: 50px;" type="text"/> sovralti      mc <input style="width: 50px;" type="text"/> ampliamenti      mc <input style="width: 50px;" type="text"/> riconversioni      mc <input style="width: 50px;" type="text"/> <b>totale mc</b> <input style="width: 50px;" type="text"/>

### prescrizioni

Si prescrive l'impiego di coppi in laterizio per la copertura del fabbricato.

## Rilevazione dei Nuclei di Antica Formazione - Comune di Concesio

SILVANO BUZZI & ASSOCIATI SRL - via Bellini, 7/9 25077 ROÈ VOLCIANO - (BS) - tel. 0365.58591 - e-mail: info@architettura-brescia.it - web: www.architettura-brescia.it

### fabbricato esistente

PIEVE - isolato 18		27
4	edifici in contrasto con l'ambiente o di recente costruzione	4D6
D	edifici di completamento	
6	accessori alla residenza	

### variazioni di quota e planivolumetriche

quote imposta e allineamenti	planimetria e allineamenti prefissati
variazione quota <input type="checkbox"/> <input type="checkbox"/> vedi planivolumetrico con colmo edificio n. <input style="width: 50px;" type="text"/> con gronda edificio n. <input style="width: 50px;" type="text"/> <div style="border: 1px solid black; height: 30px; margin-top: 10px;"></div>	variazione planimetrica <input type="checkbox"/> <input type="checkbox"/> vedi planivolumetrico muratura perimetrale n. <input style="width: 50px;" type="text"/> con corpo di fabbrica n. <input style="width: 50px;" type="text"/> <div style="border: 1px solid black; height: 30px; margin-top: 10px;"></div>

### stato di conservazione

uso reale del suolo

elementi da conservare

*in buono stato*     
  *assenza manutenzione*     
  *in stato di degrado*

### volumi

volumi inutilizzati	volumi da sostituzione	nuovi volumi
<input type="checkbox"/> recupero totale <input type="checkbox"/> piano terra      mc <input style="width: 50px;" type="text"/> <input type="checkbox"/> piano 1      mc <input style="width: 50px;" type="text"/> <input type="checkbox"/> piano 2      mc <input style="width: 50px;" type="text"/> <input type="checkbox"/> piano 3      mc <input style="width: 50px;" type="text"/> <input type="checkbox"/> sottotetto      mc <input style="width: 50px;" type="text"/> <b>totale mc</b> <input style="width: 50px;" type="text"/>	sostituzione mc <input style="width: 50px;" type="text"/> <hr/> <b>accessorio da sostituire</b> <input type="checkbox"/>	nuove costruzioni      mc <input style="width: 50px;" type="text"/> sovralti      mc <input style="width: 50px;" type="text"/> ampliamenti      mc <input style="width: 50px;" type="text"/> riconversioni      mc <input style="width: 50px;" type="text"/> <b>totale mc</b> <input style="width: 50px;" type="text"/>

### prescrizioni

Si prescrive la rimozione delle saracinesche nonché la sostituzione dei serramenti.

## Rilevazione dei Nuclei di Antica Formazione - Comune di Concesio

SILVANO BUZZI & ASSOCIATI SRL - via Bellini, 7/9 25077 ROÈ VOLCIANO - (BS) - tel. 0365.58591 - e-mail: info@architettura-brescia.it - web: www.architettura-brescia.it

### fabbricato esistente

PIEVE - isolato 18		28
3	edifici di interesse ambientale già sottoposti a modificazioni	3D2
D	edifici di completamento	
2	residenza	

### variazioni di quota e planivolumetriche

quote imposta e allineamenti	planimetria e allineamenti prefissati
variazione quota <input type="checkbox"/> <input type="checkbox"/> vedi planivolumetrico con colmo edificio n. <input style="width: 50px;" type="text"/> con gronda edificio n. <input style="width: 50px;" type="text"/> <div style="border: 1px solid black; height: 30px; margin-top: 10px;"></div>	variazione planimetrica <input type="checkbox"/> <input type="checkbox"/> vedi planivolumetrico muratura perimetrale n. <input style="width: 50px;" type="text"/> con corpo di fabbrica n. <input style="width: 50px;" type="text"/> <div style="border: 1px solid black; height: 30px; margin-top: 10px;"></div>

### stato di conservazione

uso reale del suolo	ghiaia, cemento
elementi da conservare	
<input checked="" type="checkbox"/> <i>in buono stato</i> <input type="checkbox"/> <i>assenza manutenzione</i> <input type="checkbox"/> <i>in stato di degrado</i>	

### volumi

volumi inutilizzati	volumi da sostituzione	nuovi volumi
<input type="checkbox"/> recupero totale <input type="checkbox"/> piano terra      mc <input style="width: 50px;" type="text"/> <input type="checkbox"/> piano 1      mc <input style="width: 50px;" type="text"/> <input type="checkbox"/> piano 2      mc <input style="width: 50px;" type="text"/> <input type="checkbox"/> piano 3      mc <input style="width: 50px;" type="text"/> <input type="checkbox"/> sottotetto      mc <input style="width: 50px;" type="text"/> <b>totale mc</b> <input style="width: 50px;" type="text"/>	sostituzione mc <input style="width: 50px;" type="text"/> <hr/> <b>accessorio da sostituire</b> <input type="checkbox"/>	nuove costruzioni      mc <input style="width: 50px;" type="text"/> sovralti      mc <input style="width: 50px;" type="text"/> ampliamenti      mc <input style="width: 50px;" type="text"/> riconversioni      mc <input style="width: 50px;" type="text"/> <b>totale mc</b> <input style="width: 50px;" type="text"/>

### prescrizioni

Si prescrive la rimozione delle tapparelle.



## Rilevazione dei Nuclei di Antica Formazione - Comune di Concesio

SILVANO BUZZI & ASSOCIATI SRL - via Bellini, 7/9 25077 ROÈ VOLCIANO - (BS) - tel. 0365.58591 - e-mail: info@architettura-brescia.it - web: www.architettura-brescia.it

### fabbricato esistente

<b>PIEVE - isolato 18</b>		<b>29</b>
4	edifici in contrasto con l'ambiente o di recente costruzione	<b>4D2</b>
D	edifici di completamento	
2	residenza	

### variazioni di quota e planivolumetriche

quote imposta e allineamenti	planimetria e allineamenti prefissati
variazione quota <input type="checkbox"/> <input type="checkbox"/> vedi planivolumetrico con colmo edificio n. <input type="text"/> con gronda edificio n. <input type="text"/> <input style="width: 100%; height: 20px;" type="text"/>	variazione planimetrica <input type="checkbox"/> <input type="checkbox"/> vedi planivolumetrico muratura perimetrale n. <input type="text"/> con corpo di fabbrica n. <input type="text"/> <input style="width: 100%; height: 20px;" type="text"/>

### stato di conservazione

uso reale del suolo

elementi da conservare

in buono stato
  assenza manutenzione
  in stato di degrado

### volumi

volumi inutilizzati	volumi da sostituzione	nuovi volumi
<input type="checkbox"/> recupero totale <input type="checkbox"/> piano terra      mc <input type="text"/> <input type="checkbox"/> piano 1            mc <input type="text"/> <input type="checkbox"/> piano 2            mc <input type="text"/> <input type="checkbox"/> piano 3            mc <input type="text"/> <input type="checkbox"/> sottotetto        mc <input type="text"/> <b>totale mc</b> <input type="text"/>	sostituzione mc <input style="width: 50px;" type="text"/> <hr/> <b>accessorio da sostituire</b> <input type="checkbox"/>	nuove costruzioni      mc <input type="text"/> sovralti                    mc <input type="text"/> ampliamenti            mc <input type="text"/> riconversioni            mc <input type="text"/> <b>totale mc</b> <input type="text"/>

### prescrizioni

Si prescrive la rimozione delle tapparelle, nonché la sostituzione dei serramenti in alluminio. Si prescrive altresì la rimozione della pensilina e si consente il prolungamento della falda a copertura del ballatoio.

## Rilevazione dei Nuclei di Antica Formazione - Comune di Concesio

SILVANO BUZZI & ASSOCIATI SRL - via Bellini, 7/9 25077 ROÈ VOLCIANO - (BS) - tel. 0365.58591 - e-mail: info@architettura-brescia.it - web: www.architettura-brescia.it

### fabbricato esistente

PIEVE - isolato 18		30
4	edifici in contrasto con l'ambiente o di recente costruzione	4D6
D	edifici di completamento	
6	accessori alla residenza	

### variazioni di quota e planivolumetriche

quote imposta e allineamenti	planimetria e allineamenti prefissati
variazione quota <input type="checkbox"/> <input type="checkbox"/> vedi planivolumetrico con colmo edificio n. <input style="width: 50px;" type="text"/> con gronda edificio n. <input style="width: 50px;" type="text"/> <div style="border: 1px solid black; height: 30px; margin-top: 10px;"></div>	variazione planimetrica <input type="checkbox"/> <input type="checkbox"/> vedi planivolumetrico muratura perimetrale n. <input style="width: 50px;" type="text"/> con corpo di fabbrica n. <input style="width: 50px;" type="text"/> <div style="border: 1px solid black; height: 30px; margin-top: 10px;"></div>

### stato di conservazione

uso reale del suolo	ghiaia, cemento
elementi da conservare	
<input checked="" type="checkbox"/> <i>in buono stato</i> <input type="checkbox"/> <i>assenza manutenzione</i> <input type="checkbox"/> <i>in stato di degrado</i>	

### volumi

volumi inutilizzati	volumi da sostituzione	nuovi volumi
<input type="checkbox"/> recupero totale <input type="checkbox"/> piano terra      mc <input style="width: 50px;" type="text"/> <input type="checkbox"/> piano 1      mc <input style="width: 50px;" type="text"/> <input type="checkbox"/> piano 2      mc <input style="width: 50px;" type="text"/> <input type="checkbox"/> piano 3      mc <input style="width: 50px;" type="text"/> <input type="checkbox"/> sottotetto      mc <input style="width: 50px;" type="text"/> <b>totale mc</b> <input style="width: 50px;" type="text"/>	sostituzione mc <input style="width: 50px;" type="text"/> <hr/> <b>accessorio da sostituire</b> <input type="checkbox"/>	nuove costruzioni      mc <input style="width: 50px;" type="text"/> sovralti      mc <input style="width: 50px;" type="text"/> ampliamenti      mc <input style="width: 50px;" type="text"/> riconversioni      mc <input style="width: 50px;" type="text"/> <b>totale mc</b> <input style="width: 50px;" type="text"/>

### prescrizioni

Si prescrive l'impiego di coppi in laterizio per il manto di copertura dell'edificio, nonché la sostituzione dei serramenti in alluminio.

## Rilevazione dei Nuclei di Antica Formazione - Comune di Concesio

SILVANO BUZZI & ASSOCIATI SRL - via Bellini, 7/9 25077 ROÈ VOLCIANO - (BS) - tel. 0365.58591 - e-mail: info@architettura-brescia.it - web: www.architettura-brescia.it

### fabbricato esistente

<b>PIEVE - isolato 18</b>		<b>31</b>
4	edifici in contrasto con l'ambiente o di recente costruzione	<b>4D6</b>
D	edifici di completamento	
6	accessori alla residenza	

### variazioni di quota e planivolumetriche

quote imposta e allineamenti	planimetria e allineamenti prefissati
variazione quota <input type="checkbox"/> <input type="checkbox"/> vedi planivolumetrico con colmo edificio n. <input style="width: 50px;" type="text"/> con gronda edificio n. <input style="width: 50px;" type="text"/> <div style="border: 1px solid black; height: 30px; margin-top: 5px;"></div>	variazione planimetrica <input type="checkbox"/> <input type="checkbox"/> vedi planivolumetrico muratura perimetrale n. <input style="width: 50px;" type="text"/> con corpo di fabbrica n. <input style="width: 50px;" type="text"/> <div style="border: 1px solid black; height: 30px; margin-top: 5px;"></div>

### stato di conservazione

uso reale del suolo	giardino o aiuola
elementi da conservare	
<input checked="" type="checkbox"/> <i>in buono stato</i> <input type="checkbox"/> <i>assenza manutenzione</i> <input type="checkbox"/> <i>in stato di degrado</i>	

### volumi

volumi inutilizzati	volumi da sostituzione	nuovi volumi
<input type="checkbox"/> recupero totale <input type="checkbox"/> piano terra      mc <input style="width: 50px;" type="text"/> <input type="checkbox"/> piano 1      mc <input style="width: 50px;" type="text"/> <input type="checkbox"/> piano 2      mc <input style="width: 50px;" type="text"/> <input type="checkbox"/> piano 3      mc <input style="width: 50px;" type="text"/> <input type="checkbox"/> sottotetto      mc <input style="width: 50px;" type="text"/> <b>totale mc</b> <input style="width: 50px;" type="text"/>	sostituzione mc <input style="width: 50px;" type="text"/> <hr/> <b>accessorio da sostituire</b> <input type="checkbox"/>	nuove costruzioni      mc <input style="width: 50px;" type="text"/> sovralti      mc <input style="width: 50px;" type="text"/> ampliamenti      mc <input style="width: 50px;" type="text"/> riconversioni      mc <input style="width: 50px;" type="text"/> <b>totale mc</b> <input style="width: 50px;" type="text"/>

### prescrizioni

## Rilevazione dei Nuclei di Antica Formazione - Comune di Concesio

SILVANO BUZZI & ASSOCIATI SRL - via Bellini, 7/9 25077 ROÈ VOLCIANO - (BS) - tel. 0365.58591 - e-mail: info@architettura-brescia.it - web: www.architettura-brescia.it

### fabbricato esistente

PIEVE - isolato 18		32
4	edifici in contrasto con l'ambiente o di recente costruzione	4D2
D	edifici di completamento	
2	residenza	

### variazioni di quota e planivolumetriche

quote imposta e allineamenti	planimetria e allineamenti prefissati
variazione quota <input type="checkbox"/> <input type="checkbox"/> vedi planivolumetrico con colmo edificio n. <input style="width: 50px;" type="text"/> con gronda edificio n. <input style="width: 50px;" type="text"/>  <input style="width: 100%; height: 20px;" type="text"/>	variazione planimetrica <input type="checkbox"/> <input type="checkbox"/> vedi planivolumetrico muratura perimetrale n. <input style="width: 50px;" type="text"/> con corpo di fabbrica n. <input style="width: 50px;" type="text"/>  <input style="width: 100%; height: 20px;" type="text"/>

### stato di conservazione

uso reale del suolo

elementi da conservare

in buono stato     
  assenza manutenzione     
  in stato di degrado

### volumi

volumi inutilizzati	volumi da sostituzione	nuovi volumi
<input type="checkbox"/> recupero totale <input type="checkbox"/> piano terra      mc <input style="width: 50px;" type="text"/> <input type="checkbox"/> piano 1      mc <input style="width: 50px;" type="text"/> <input type="checkbox"/> piano 2      mc <input style="width: 50px;" type="text"/> <input type="checkbox"/> piano 3      mc <input style="width: 50px;" type="text"/> <input type="checkbox"/> sottotetto      mc <input style="width: 50px;" type="text"/> <b>totale mc</b> <input style="width: 50px;" type="text"/>	sostituzione mc <input style="width: 50px;" type="text"/>  <b>accessorio da sostituire</b> <input type="checkbox"/>	nuove costruzioni      mc <input style="width: 50px;" type="text"/> sovralzi      mc <input style="width: 50px;" type="text"/> ampliamenti      mc <input style="width: 50px;" type="text"/> riconversioni      mc <input style="width: 50px;" type="text"/> <b>totale mc</b> <input style="width: 50px;" type="text"/>

### prescrizioni

Si prescrive la sostituzione del parapetto della terrazza.

## Rilevazione dei Nuclei di Antica Formazione - Comune di Concesio

SILVANO BUZZI & ASSOCIATI SRL - via Bellini, 7/9 25077 ROÈ VOLCIANO - (BS) - tel. 0365.58591 - e-mail: info@architettura-brescia.it - web: www.architettura-brescia.it

### fabbricato esistente

PIEVE - isolato 18		33
2	edifici di interesse ambientale senza particolari emergenze	2D2
D	edifici di completamento	
2	residenza	

### variazioni di quota e planivolumetriche

quote imposta e allineamenti	planimetria e allineamenti prefissati
variazione quota <input type="checkbox"/> <input type="checkbox"/> vedi planivolumetrico con colmo edificio n. <input style="width: 50px;" type="text"/> con gronda edificio n. <input style="width: 50px;" type="text"/> <div style="border: 1px solid black; height: 30px; margin-top: 5px;"></div>	variazione planimetrica <input type="checkbox"/> <input type="checkbox"/> vedi planivolumetrico muratura perimetrale n. <input style="width: 50px;" type="text"/> con corpo di fabbrica n. <input style="width: 50px;" type="text"/> <div style="border: 1px solid black; height: 30px; margin-top: 5px;"></div>

### stato di conservazione

uso reale del suolo

elementi da conservare

*in buono stato*     
  *assenza manutenzione*     
  *in stato di degrado*

### volumi

volumi inutilizzati	volumi da sostituzione	nuovi volumi
<input type="checkbox"/> recupero totale <input type="checkbox"/> piano terra      mc <input style="width: 50px;" type="text"/> <input type="checkbox"/> piano 1      mc <input style="width: 50px;" type="text"/> <input type="checkbox"/> piano 2      mc <input style="width: 50px;" type="text"/> <input type="checkbox"/> piano 3      mc <input style="width: 50px;" type="text"/> <input checked="" type="checkbox"/> sottotetto      mc <input style="width: 50px; text-align: center; border: 1px solid black;" type="text" value="200"/> <b>totale mc</b> <input style="width: 50px; text-align: center; border: 1px solid black;" type="text" value="200"/>	sostituzione mc <input style="width: 50px;" type="text"/> <hr/> <b>accessorio da sostituire</b> <input type="checkbox"/>	nuove costruzioni      mc <input style="width: 50px;" type="text"/> sovralti      mc <input style="width: 50px;" type="text"/> ampliamenti      mc <input style="width: 50px;" type="text"/> riconversioni      mc <input style="width: 50px;" type="text"/> <b>totale mc</b> <input style="width: 50px;" type="text"/>

### prescrizioni

## Rilevazione dei Nuclei di Antica Formazione - Comune di Concesio

SILVANO BUZZI & ASSOCIATI SRL - via Bellini, 7/9 25077 ROÈ VOLCIANO - (BS) - tel. 0365.58591 - e-mail: info@architettura-brescia.it - web: www.architettura-brescia.it

### fabbricato esistente

PIEVE - isolato 18		34
4	edifici in contrasto con l'ambiente o di recente costruzione	4D6
D	edifici di completamento	
6	accessori alla residenza	

### variazioni di quota e planivolumetriche

quote imposta e allineamenti	planimetria e allineamenti prefissati
variazione quota <input type="checkbox"/> <input type="checkbox"/> vedi planivolumetrico con colmo edificio n. <input style="width: 50px;" type="text"/> con gronda edificio n. <input style="width: 50px;" type="text"/>  <input style="width: 100%; height: 30px;" type="text"/>	variazione planimetrica <input type="checkbox"/> <input type="checkbox"/> vedi planivolumetrico muratura perimetrale n. <input style="width: 50px;" type="text"/> con corpo di fabbrica n. <input style="width: 50px;" type="text"/>  <input style="width: 100%; height: 30px;" type="text"/>

### stato di conservazione

uso reale del suolo

elementi da conservare

*in buono stato*     
  *assenza manutenzione*     
  *in stato di degrado*

### volumi

volumi inutilizzati	volumi da sostituzione	nuovi volumi
<input type="checkbox"/> recupero totale <input type="checkbox"/> piano terra      mc <input style="width: 50px;" type="text"/> <input type="checkbox"/> piano 1      mc <input style="width: 50px;" type="text"/> <input type="checkbox"/> piano 2      mc <input style="width: 50px;" type="text"/> <input type="checkbox"/> piano 3      mc <input style="width: 50px;" type="text"/> <input type="checkbox"/> sottotetto      mc <input style="width: 50px;" type="text"/> <b>totale mc</b> <input style="width: 50px;" type="text"/>	sostituzione mc <input style="width: 50px;" type="text"/>  <b>accessorio da sostituire</b> <input type="checkbox"/>	nuove costruzioni      mc <input style="width: 50px;" type="text"/> sovralti      mc <input style="width: 50px;" type="text"/> ampliamenti      mc <input style="width: 50px;" type="text"/> riconversioni      mc <input style="width: 50px;" type="text"/> <b>totale mc</b> <input style="width: 50px;" type="text"/>

### prescrizioni

## Rilevazione dei Nuclei di Antica Formazione - Comune di Concesio

SILVANO BUZZI & ASSOCIATI SRL - via Bellini, 7/9 25077 ROÈ VOLCIANO - (BS) - tel. 0365.58591 - e-mail: info@architettura-brescia.it - web: www.architettura-brescia.it

### fabbricato esistente

PIEVE - isolato 18		35
3	edifici di interesse ambientale già sottoposti a modificazioni	3D2
D	edifici di completamento	
2	residenza	

### variazioni di quota e planivolumetriche

quote imposta e allineamenti	planimetria e allineamenti prefissati
variazione quota <input type="checkbox"/> <input type="checkbox"/> vedi planivolumetrico con colmo edificio n. <input style="width: 50px;" type="text"/> con gronda edificio n. <input style="width: 50px;" type="text"/> <div style="border: 1px solid black; height: 30px; margin-top: 10px;"></div>	variazione planimetrica <input type="checkbox"/> <input type="checkbox"/> vedi planivolumetrico muratura perimetrale n. <input style="width: 50px;" type="text"/> con corpo di fabbrica n. <input style="width: 50px;" type="text"/> <div style="border: 1px solid black; height: 30px; margin-top: 10px;"></div>

### stato di conservazione

uso reale del suolo

elementi da conservare

*in buono stato*     
  *assenza manutenzione*     
  *in stato di degrado*

### volumi

volumi inutilizzati	volumi da sostituzione	nuovi volumi
<input type="checkbox"/> recupero totale <input type="checkbox"/> piano terra      mc <input style="width: 50px;" type="text"/> <input type="checkbox"/> piano 1      mc <input style="width: 50px;" type="text"/> <input type="checkbox"/> piano 2      mc <input style="width: 50px;" type="text"/> <input type="checkbox"/> piano 3      mc <input style="width: 50px;" type="text"/> <input type="checkbox"/> sottotetto      mc <input style="width: 50px;" type="text"/> <b>totale mc</b> <input style="width: 50px;" type="text"/>	sostituzione mc <input style="width: 50px;" type="text"/> <hr/> <b>accessorio da sostituire</b> <input type="checkbox"/>	nuove costruzioni      mc <input style="width: 50px;" type="text"/> sovralti      mc <input style="width: 50px;" type="text"/> ampliamenti      mc <input style="width: 50px;" type="text"/> riconversioni      mc <input style="width: 50px;" type="text"/> <b>totale mc</b> <input style="width: 50px;" type="text"/>

### prescrizioni

Si prescrive la rimozione delle tapparelle, nonché la sostituzione dei serramenti in alluminio.

## Rilevazione dei Nuclei di Antica Formazione - Comune di Concesio

SILVANO BUZZI & ASSOCIATI SRL - via Bellini, 7/9 25077 ROÈ VOLCIANO - (BS) - tel. 0365.58591 - e-mail: info@architettura-brescia.it - web: www.architettura-brescia.it

### fabbricato esistente

PIEVE - isolato 18		36
3	edifici di interesse ambientale già sottoposti a modificazioni	3D2
D	edifici di completamento	
2	residenza	

### variazioni di quota e planivolumetriche

quote imposta e allineamenti	planimetria e allineamenti prefissati
variazione quota <input type="checkbox"/> <input type="checkbox"/> vedi planivolumetrico con colmo edificio n. <input style="width: 50px;" type="text"/> con gronda edificio n. <input style="width: 50px;" type="text"/>	variazione planimetrica <input type="checkbox"/> <input type="checkbox"/> vedi planivolumetrico muratura perimetrale n. <input style="width: 50px;" type="text"/> con corpo di fabbrica n. <input style="width: 50px;" type="text"/>

### stato di conservazione

uso reale del suolo

elementi da conservare

*in buono stato*     
  *assenza manutenzione*     
  *in stato di degrado*

### volumi

volumi inutilizzati	volumi da sostituzione	nuovi volumi
<input type="checkbox"/> recupero totale <input type="checkbox"/> piano terra      mc <input style="width: 50px;" type="text"/> <input type="checkbox"/> piano 1      mc <input style="width: 50px;" type="text"/> <input type="checkbox"/> piano 2      mc <input style="width: 50px;" type="text"/> <input type="checkbox"/> piano 3      mc <input style="width: 50px;" type="text"/> <input type="checkbox"/> sottotetto      mc <input style="width: 50px;" type="text"/> <b>totale mc</b> <input style="width: 50px;" type="text"/>	sostituzione mc <input style="width: 50px;" type="text"/> <hr/> <b>accessorio da sostituire</b> <input type="checkbox"/>	nuove costruzioni      mc <input style="width: 50px;" type="text"/> sovralti      mc <input style="width: 50px;" type="text"/> ampliamenti      mc <input style="width: 50px;" type="text"/> riconversioni      mc <input style="width: 50px;" type="text"/> <b>totale mc</b> <input style="width: 50px;" type="text"/>

### prescrizioni

Si prescrive la rimozione delle tapparelle, nonché la sostituzione dei serramenti in alluminio.