



# COMUNE DI CONCESIO

## PIANO DI GOVERNO DEL TERRITORIO REVISIONE GENERALE

### PIANO DELLE REGOLE A22 NAF NUCLEI DI ANTICA FORMAZIONE

### CAMPAGNOLA, ISOLATO 21

PROGETTISTA  
Pian. ALESSIO LODA

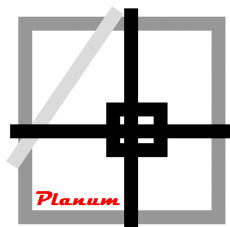

**Planum**

**Studio Tecnico Associato Cadenelli Consuelo & Loda Alessio**

Via Breda 22 - 25079 Vobarno (BS)

tel - fax: 0365374499 - web: [planumstudio.it](http://planumstudio.it)

email: [info@planumstudio.it](mailto:info@planumstudio.it) - pec: [pec@pec.planumstudio.it](mailto:pec@pec.planumstudio.it)

P.IVA - C.F.: 03871130989

COMMITTENTE

**COMUNE DI CONCESIO**

Piazza Paolo VI n. 1

CAP - 25062 - CONCESIO (BS)

Tel. 030 284000

pec: [protocollo@pec.comune.concesio.brescia.it](mailto:protocollo@pec.comune.concesio.brescia.it)

P.IVA - C.F.: 00350520177

Sindaco: AGOSTINO DAMIOLINI

Responsabile Area Tecnica: FLAVIA GUSBERTI

CODICE COMMESSA: 081CNC

FASE: 02-VAS

REVISIONE: 00

DATA: NOVEMBRE 2021

SCALA 1:1000

# A22 NAF



NAF: Campagnola

Isolato: 21

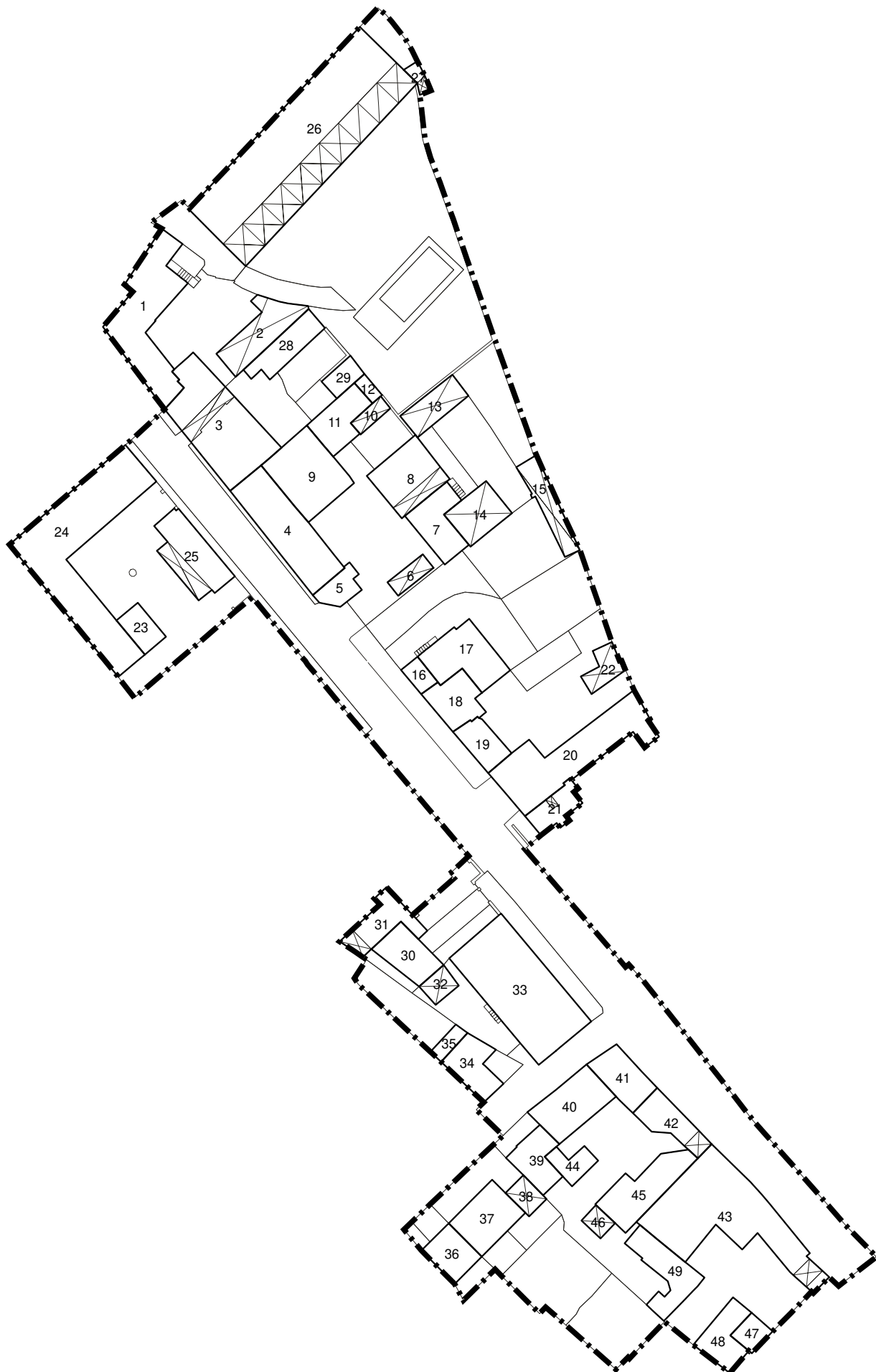



**Rilevazione dei Nuclei di Antica Formazione - Comune di Concesio**

SILVANO BUZZI &amp; ASSOCIATI SRL - via Bellini, 7/9 25077 ROÈ VOLCIANO - (BS) - tel. 0365.58591 - e-mail: info@architettura-brescia.it - web: www.architettura-brescia.it

**fabbricato esistente**

<b>CAMPAGNOLA - isolato 21</b>		<b>1</b>
2	edifici di interesse ambientale senza particolari emergenze	<b>2C2</b>
C	edifici d'angolo	
2	residenza	

**variazioni di quota e planivolumetriche**

quote imposta e allineamenti	planimetria e allineamenti prefissati
variazione quota <input type="checkbox"/> <input type="checkbox"/> vedi planivolumetrico con colmo edificio n. <input type="text"/> con gronda edificio n. <input type="text"/>  <input type="text"/>	variazione planimetrica <input type="checkbox"/> <input type="checkbox"/> vedi planivolumetrico muratura perimetrale n. <input type="text"/> con corpo di fabbrica n. <input type="text"/>  <input type="text"/>

**stato di conservazione**

uso reale del suolo	erbablock
elementi da conservare	<input type="text"/>
<input checked="" type="checkbox"/> <i>in buono stato</i> <input type="checkbox"/> <i>assenza manutenzione</i> <input type="checkbox"/> <i>in stato di degrado</i>	

**volumi**

volumi inutilizzati	volumi da sostituzione	nuovi volumi
<input type="checkbox"/> recupero totale <input type="checkbox"/> piano terra           mc <input type="text"/> <input type="checkbox"/> piano 1                mc <input type="text"/> <input type="checkbox"/> piano 2                mc <input type="text"/> <input type="checkbox"/> piano 3                mc <input type="text"/> <input type="checkbox"/> sottotetto             mc <input type="text"/> <b>totale mc</b> <input type="text"/>	sostituzione mc <input type="text"/>  <b>accessorio da sostituire</b> <input type="checkbox"/>	nuove costruzioni       mc <input type="text"/> sovralti                    mc <input type="text"/> ampliamenti             mc <input type="text"/> riconversioni            mc <input type="text"/> <b>totale mc</b> <input type="text"/>

**prescrizioni**

**Rilevazione dei Nuclei di Antica Formazione - Comune di Concesio**

SILVANO BUZZI &amp; ASSOCIATI SRL - via Bellini, 7/9 25077 ROÈ VOLCIANO - (BS) - tel. 0365.58591 - e-mail: info@architettura-brescia.it - web: www.architettura-brescia.it

**fabbricato esistente**

<b>CAMPAGNOLA - isolato 21</b>		<b>2</b>
4	edifici in contrasto con l'ambiente o di recente costruzione	<b>4D6</b>
D	edifici di completamento	
6	accessori alla residenza	

**variazioni di quota e planivolumetriche**

quote imposta e allineamenti	planimetria e allineamenti prefissati
variazione quota <input type="checkbox"/> <input type="checkbox"/> vedi planivolumetrico con colmo edificio n. <input type="text"/> con gronda edificio n. <input type="text"/>  <input type="text"/>	variazione planimetrica <input type="checkbox"/> <input type="checkbox"/> vedi planivolumetrico muratura perimetrale n. <input type="text"/> con corpo di fabbrica n. <input type="text"/>  <input type="text"/>

**stato di conservazione**

uso reale del suolo	cemento
elementi da conservare	<input type="text"/>
<input checked="" type="checkbox"/> <i>in buono stato</i> <input type="checkbox"/> <i>assenza manutenzione</i> <input type="checkbox"/> <i>in stato di degrado</i>	

**volumi**

volumi inutilizzati	volumi da sostituzione	nuovi volumi
<input type="checkbox"/> recupero totale <input type="checkbox"/> piano terra            mc <input type="text"/> <input type="checkbox"/> piano 1                mc <input type="text"/> <input type="checkbox"/> piano 2                mc <input type="text"/> <input type="checkbox"/> piano 3                mc <input type="text"/> <input type="checkbox"/> sottotetto            mc <input type="text"/> <b>totale mc</b> <input type="text"/>	sostituzione mc <input type="text"/>  <b>accessorio da sostituire</b> <input type="checkbox"/>	nuove costruzioni    mc <input type="text"/> sovralzi                mc <input type="text"/> ampliamenti            mc <input type="text"/> riconversioni            mc <input type="text"/> <b>totale mc</b> <input type="text"/>

**prescrizioni**

## Rilevazione dei Nuclei di Antica Formazione - Comune di Concesio

SILVANO BUZZI & ASSOCIATI SRL - via Bellini, 7/9 25077 ROÈ VOLCIANO - (BS) - tel. 0365.58591 - e-mail: info@architettura-brescia.it - web: www.architettura-brescia.it

### fabbricato esistente

CAMPAGNOLA - isolato 21		3
2	edifici di interesse ambientale senza particolari emergenze	2B2
B	edifici a cortina	
2	residenza	

### variazioni di quota e planivolumetriche

quote imposta e allineamenti	planimetria e allineamenti prefissati
variazione quota <input checked="" type="checkbox"/> <input checked="" type="checkbox"/> vedi planivolumetrico con colmo edificio n. <input style="width: 50px;" type="text" value="1"/> con gronda edificio n. <input style="width: 50px;" type="text" value="1"/>	variazione planimetrica <input type="checkbox"/> <input type="checkbox"/> vedi planivolumetrico muratura perimetrale n. <input style="width: 50px;" type="text"/> con corpo di fabbrica n. <input style="width: 50px;" type="text"/>

### stato di conservazione

uso reale del suolo	asfalto
elementi da conservare	portale e inferiate
<input type="checkbox"/> in buono stato <input checked="" type="checkbox"/> assenza manutenzione <input type="checkbox"/> in stato di degrado	

### volumi

volumi inutilizzati	volumi da sostituzione	nuovi volumi
<input type="checkbox"/> recupero totale <input type="checkbox"/> piano terra      mc <input style="width: 50px;" type="text"/> <input type="checkbox"/> piano 1      mc <input style="width: 50px;" type="text"/> <input type="checkbox"/> piano 2      mc <input style="width: 50px;" type="text"/> <input type="checkbox"/> piano 3      mc <input style="width: 50px;" type="text"/> <input type="checkbox"/> sottotetto      mc <input style="width: 50px;" type="text"/> <b>totale mc</b> <input style="width: 50px;" type="text"/>	sostituzione mc <input style="width: 50px;" type="text"/> <hr/> <b>accessorio da sostituire</b> <input type="checkbox"/>	nuove costruzioni      mc <input style="width: 50px;" type="text"/> sovralti      mc <input style="width: 50px;" type="text" value="127"/> ampliamenti      mc <input style="width: 50px;" type="text"/> riconversioni      mc <input style="width: 50px;" type="text"/> <b>totale mc</b> <input style="width: 50px;" type="text" value="127"/>

### prescrizioni

**Rilevazione dei Nuclei di Antica Formazione - Comune di Concesio**

SILVANO BUZZI &amp; ASSOCIATI SRL - via Bellini, 7/9 25077 ROÈ VOLCIANO - (BS) - tel. 0365.58591 - e-mail: info@architettura-brescia.it - web: www.architettura-brescia.it

**fabbricato esistente**

<b>CAMPAGNOLA - isolato 21</b>		<b>4</b>
2	edifici di interesse ambientale senza particolari emergenze	<b>2B2</b>
B	edifici a cortina	
2	residenza	

**variazioni di quota e planivolumetriche**

quote imposta e allineamenti	planimetria e allineamenti prefissati
variazione quota <input type="checkbox"/> <input type="checkbox"/> vedi planivolumetrico con colmo edificio n. <input type="text"/> con gronda edificio n. <input type="text"/>	variazione planimetrica <input type="checkbox"/> <input type="checkbox"/> vedi planivolumetrico muratura perimetrale n. <input type="text"/> con corpo di fabbrica n. <input type="text"/>
<input type="text"/>	<input type="text"/>

**stato di conservazione**

uso reale del suolo	asfalto
elementi da conservare	forometrie
<input type="checkbox"/> in buono stato <input checked="" type="checkbox"/> assenza manutenzione <input type="checkbox"/> in stato di degrado	

**volumi**

volumi inutilizzati	volumi da sostituzione	nuovi volumi
<input type="checkbox"/> recupero totale <input type="checkbox"/> piano terra      mc <input type="text"/> <input type="checkbox"/> piano 1      mc <input type="text"/> <input type="checkbox"/> piano 2      mc <input type="text"/> <input type="checkbox"/> piano 3      mc <input type="text"/> <input type="checkbox"/> sottotetto      mc <input type="text"/> <b>totale mc</b> <input type="text"/>	sostituzione mc <input type="text"/> <hr/> <b>accessorio da sostituire</b> <input type="checkbox"/>	nuove costruzioni      mc <input type="text"/> sovralti      mc <input type="text"/> ampliamenti      mc <input type="text"/> riconversioni      mc <input type="text"/> <b>totale mc</b> <input type="text"/>

**prescrizioni**

Si prescrive la sostituzione degli infissi al piano terra, nonché la rimozione delle tapparelle.



**Rilevazione dei Nuclei di Antica Formazione - Comune di Concesio**

SILVANO BUZZI &amp; ASSOCIATI SRL - via Bellini, 7/9 25077 ROÈ VOLCIANO - (BS) - tel. 0365.58591 - e-mail: info@architettura-brescia.it - web: www.architettura-brescia.it

**fabbricato esistente**

<b>CAMPAGNOLA - isolato 21</b>		<b>5</b>
2	edifici di interesse ambientale senza particolari emergenze	<b>2C2</b>
C	edifici d'angolo	
2	residenza	

**variazioni di quota e planivolumetriche**

quote imposta e allineamenti	planimetria e allineamenti prefissati
variazione quota <input type="checkbox"/> <input type="checkbox"/> vedi planivolumetrico con colmo edificio n. <input type="text"/> con gronda edificio n. <input type="text"/> <input style="width: 100%; height: 20px;" type="text"/>	variazione planimetrica <input type="checkbox"/> <input type="checkbox"/> vedi planivolumetrico muratura perimetrale n. <input type="text"/> con corpo di fabbrica n. <input type="text"/> <input style="width: 100%; height: 20px;" type="text"/>

**stato di conservazione**

uso reale del suolo	asfalto
elementi da conservare	<input style="width: 100%; height: 20px;" type="text"/>
<input checked="" type="checkbox"/> <i>in buono stato</i> <input type="checkbox"/> <i>assenza manutenzione</i> <input type="checkbox"/> <i>in stato di degrado</i>	

**volumi**

volumi inutilizzati	volumi da sostituzione	nuovi volumi
<input type="checkbox"/> recupero totale <input type="checkbox"/> piano terra            mc <input type="text"/> <input type="checkbox"/> piano 1                mc <input type="text"/> <input type="checkbox"/> piano 2                mc <input type="text"/> <input type="checkbox"/> piano 3                mc <input type="text"/> <input type="checkbox"/> sottotetto            mc <input type="text"/> <b>totale mc</b> <input type="text"/>	sostituzione mc <input style="width: 50px;" type="text"/> <hr/> <b>accessorio da sostituire</b> <input type="checkbox"/> <input style="width: 100%; height: 20px;" type="text"/>	nuove costruzioni    mc <input type="text"/> sovralzi                mc <input type="text"/> ampliamenti        mc <input type="text"/> riconversioni        mc <input type="text"/> <b>totale mc</b> <input type="text"/>

**prescrizioni**

**Rilevazione dei Nuclei di Antica Formazione - Comune di Concesio**

SILVANO BUZZI &amp; ASSOCIATI SRL - via Bellini, 7/9 25077 ROÈ VOLCIANO - (BS) - tel. 0365.58591 - e-mail: info@architettura-brescia.it - web: www.architettura-brescia.it

**fabbricato esistente**

<b>CAMPAGNOLA - isolato 21</b>		<b>6</b>
4	edifici in contrasto con l'ambiente o di recente costruzione	<b>4D6</b>
D	edifici di completamento	
6	accessori alla residenza	

**variazioni di quota e planivolumetriche**

quote imposta e allineamenti	planimetria e allineamenti prefissati
variazione quota <input type="checkbox"/> <input type="checkbox"/> vedi planivolumetrico con colmo edificio n. <input type="text"/> con gronda edificio n. <input type="text"/> <input style="width: 100%; height: 20px;" type="text"/>	variazione planimetrica <input type="checkbox"/> <input type="checkbox"/> vedi planivolumetrico muratura perimetrale n. <input type="text"/> con corpo di fabbrica n. <input type="text"/> <input style="width: 100%; height: 20px;" type="text"/>

**stato di conservazione**

uso reale del suolo	ghiaia
elementi da conservare	<input style="width: 100%; height: 20px;" type="text"/>
<input checked="" type="checkbox"/> <i>in buono stato</i> <input type="checkbox"/> <i>assenza manutenzione</i> <input type="checkbox"/> <i>in stato di degrado</i>	

**volumi**

volumi inutilizzati	volumi da sostituzione	nuovi volumi
<input type="checkbox"/> recupero totale <input type="checkbox"/> piano terra      mc <input type="text"/> <input type="checkbox"/> piano 1      mc <input type="text"/> <input type="checkbox"/> piano 2      mc <input type="text"/> <input type="checkbox"/> piano 3      mc <input type="text"/> <input type="checkbox"/> sottotetto      mc <input type="text"/> <b>totale mc</b> <input type="text"/>	sostituzione mc <input type="text"/> <hr/> <b>accessorio da sostituire</b> <input type="checkbox"/>	nuove costruzioni      mc <input type="text"/> sovralti      mc <input type="text"/> ampliamenti      mc <input type="text"/> riconversioni      mc <input type="text"/> <b>totale mc</b> <input type="text"/>

**prescrizioni**

Si prescrive l'obbligo di utilizzo di coppi in laterizio per la copertura del fabbricato.

**Rilevazione dei Nuclei di Antica Formazione - Comune di Concesio**

SILVANO BUZZI &amp; ASSOCIATI SRL - via Bellini, 7/9 25077 ROÈ VOLCIANO - (BS) - tel. 0365.58591 - e-mail: info@architettura-brescia.it - web: www.architettura-brescia.it

**fabbricato esistente**

<b>CAMPAGNOLA - isolato 21</b>		<b>7</b>
4	edifici in contrasto con l'ambiente o di recente costruzione	<b>4D2</b>
D	edifici di completamento	
2	residenza	

**variazioni di quota e planivolumetriche**

quote imposta e allineamenti	planimetria e allineamenti prefissati
variazione quota <input type="checkbox"/> <input type="checkbox"/> vedi planivolumetrico con colmo edificio n. <input type="text"/> con gronda edificio n. <input type="text"/> <input style="width: 100%; height: 20px;" type="text"/>	variazione planimetrica <input type="checkbox"/> <input type="checkbox"/> vedi planivolumetrico muratura perimetrale n. <input type="text"/> con corpo di fabbrica n. <input type="text"/> <input style="width: 100%; height: 20px;" type="text"/>

**stato di conservazione**

uso reale del suolo	ghiaia
elementi da conservare	<input style="width: 100%; height: 20px;" type="text"/>
<input checked="" type="checkbox"/> <i>in buono stato</i> <input type="checkbox"/> <i>assenza manutenzione</i> <input type="checkbox"/> <i>in stato di degrado</i>	

**volumi**

volumi inutilizzati	volumi da sostituzione	nuovi volumi
<input type="checkbox"/> recupero totale <input type="checkbox"/> piano terra      mc <input type="text"/> <input type="checkbox"/> piano 1      mc <input type="text"/> <input type="checkbox"/> piano 2      mc <input type="text"/> <input type="checkbox"/> piano 3      mc <input type="text"/> <input type="checkbox"/> sottotetto      mc <input type="text"/> <b>totale mc</b> <input type="text"/>	sostituzione mc <input type="text"/> <hr/> <b>accessorio da sostituire</b> <input type="checkbox"/>	nuove costruzioni      mc <input type="text"/> sovralzi      mc <input type="text"/> ampliamenti      mc <input type="text"/> riconversioni      mc <input type="text"/> <b>totale mc</b> <input type="text"/>

**prescrizioni**

Si prescrive la rimozione delle tapparelle.

**Rilevazione dei Nuclei di Antica Formazione - Comune di Concesio**

SILVANO BUZZI &amp; ASSOCIATI SRL - via Bellini, 7/9 25077 ROÈ VOLCIANO - (BS) - tel. 0365.58591 - e-mail: info@architettura-brescia.it - web: www.architettura-brescia.it

**fabbricato esistente**

<b>CAMPAGNOLA - isolato 21</b>		<b>8</b>
3	edifici di interesse ambientale già sottoposti a modificazioni	<b>3D2</b>
D	edifici di completamento	
2	residenza	

**variazioni di quota e planivolumetriche**

quote imposta e allineamenti	planimetria e allineamenti prefissati
variazione quota <input type="checkbox"/> <input type="checkbox"/> vedi planivolumetrico con colmo edificio n. <input type="text"/> con gronda edificio n. <input type="text"/> <input style="width: 100%; height: 20px;" type="text"/>	variazione planimetrica <input type="checkbox"/> <input type="checkbox"/> vedi planivolumetrico muratura perimetrale n. <input type="text"/> con corpo di fabbrica n. <input type="text"/> <input style="width: 100%; height: 20px;" type="text"/>

**stato di conservazione**

uso reale del suolo	ghiaia
elementi da conservare	<input style="width: 100%; height: 20px;" type="text"/>
<input checked="" type="checkbox"/> <i>in buono stato</i> <input type="checkbox"/> <i>assenza manutenzione</i> <input type="checkbox"/> <i>in stato di degrado</i>	

**volumi**

volumi inutilizzati	volumi da sostituzione	nuovi volumi
<input type="checkbox"/> recupero totale <input type="checkbox"/> piano terra           mc <input type="text"/> <input type="checkbox"/> piano 1                mc <input type="text"/> <input type="checkbox"/> piano 2                mc <input type="text"/> <input type="checkbox"/> piano 3                mc <input type="text"/> <input type="checkbox"/> sottotetto             mc <input type="text"/> <b>totale mc</b> <input type="text"/>	sostituzione mc <input type="text"/> <hr/> <b>accessorio da sostituire</b> <input type="checkbox"/>	nuove costruzioni       mc <input type="text"/> sovralzi                    mc <input type="text"/> ampliamenti             mc <input type="text"/> riconversioni            mc <input type="text"/> <b>totale mc</b> <input type="text"/>

**prescrizioni**

Si prescrive la sostituzione dei serramenti e della pensilina priva di valore storico-architettonico.

**Rilevazione dei Nuclei di Antica Formazione - Comune di Concesio**

SILVANO BUZZI &amp; ASSOCIATI SRL - via Bellini, 7/9 25077 ROÈ VOLCIANO - (BS) - tel. 0365.58591 - e-mail: info@architettura-brescia.it - web: www.architettura-brescia.it

**fabbricato esistente**

<b>CAMPAGNOLA - isolato 21</b>		<b>9</b>
4	edifici in contrasto con l'ambiente o di recente costruzione	<b>4D2</b>
D	edifici di completamento	
2	residenza	

**variazioni di quota e planivolumetriche**

quote imposta e allineamenti	planimetria e allineamenti prefissati
variazione quota <input type="checkbox"/> <input type="checkbox"/> vedi planivolumetrico con colmo edificio n. <input type="text"/> con gronda edificio n. <input type="text"/> <input type="text"/>	variazione planimetrica <input type="checkbox"/> <input type="checkbox"/> vedi planivolumetrico muratura perimetrale n. <input type="text"/> con corpo di fabbrica n. <input type="text"/> <input type="text"/>

**stato di conservazione**

uso reale del suolo

elementi da conservare

*in buono stato*
 *assenza manutenzione*
 *in stato di degrado*

**volumi**

volumi inutilizzati	volumi da sostituzione	nuovi volumi
<input type="checkbox"/> recupero totale <input type="checkbox"/> piano terra mc <input type="text"/> <input type="checkbox"/> piano 1 mc <input type="text"/> <input type="checkbox"/> piano 2 mc <input type="text"/> <input type="checkbox"/> piano 3 mc <input type="text"/> <input type="checkbox"/> sottotetto mc <input type="text"/> <b>totale mc</b> <input type="text"/>	sostituzione mc <input type="text"/> <b>accessorio da sostituire</b> <input type="checkbox"/>	nuove costruzioni mc <input type="text"/> sovralti mc <input type="text"/> ampliamenti mc <input type="text"/> riconversioni mc <input type="text"/> <b>totale mc</b> <input type="text"/>

**prescrizioni**

**Rilevazione dei Nuclei di Antica Formazione - Comune di Concesio**

SILVANO BUZZI &amp; ASSOCIATI SRL - via Bellini, 7/9 25077 ROÈ VOLCIANO - (BS) - tel. 0365.58591 - e-mail: info@architettura-brescia.it - web: www.architettura-brescia.it

**fabbricato esistente**

<b>CAMPAGNOLA - isolato 21</b>		<b>10</b>
4	edifici in contrasto con l'ambiente o di recente costruzione	<b>4D6</b>
D	edifici di completamento	
6	accessori alla residenza	

**variazioni di quota e planivolumetriche**

quote imposta e allineamenti	planimetria e allineamenti prefissati
variazione quota <input type="checkbox"/> <input type="checkbox"/> vedi planivolumetrico con colmo edificio n. <input type="text"/> con gronda edificio n. <input type="text"/> <input style="width: 100%; height: 20px;" type="text"/>	variazione planimetrica <input type="checkbox"/> <input type="checkbox"/> vedi planivolumetrico muratura perimetrale n. <input type="text"/> con corpo di fabbrica n. <input type="text"/> <input style="width: 100%; height: 20px;" type="text"/>

**stato di conservazione**

uso reale del suolo	ghiaia
elementi da conservare	<input style="width: 100%; height: 20px;" type="text"/>
<input type="checkbox"/> in buono stato <input checked="" type="checkbox"/> assenza manutenzione <input type="checkbox"/> in stato di degrado	

**volumi**

volumi inutilizzati	volumi da sostituzione	nuovi volumi
<input type="checkbox"/> recupero totale <input type="checkbox"/> piano terra      mc <input type="text"/> <input type="checkbox"/> piano 1      mc <input type="text"/> <input type="checkbox"/> piano 2      mc <input type="text"/> <input type="checkbox"/> piano 3      mc <input type="text"/> <input type="checkbox"/> sottotetto      mc <input type="text"/> <b>totale mc</b> <input type="text"/>	sostituzione mc <input type="text"/> <hr/> <b>accessorio da sostituire</b> <input type="checkbox"/>	nuove costruzioni      mc <input type="text"/> sovralzi      mc <input type="text"/> ampliamenti      mc <input type="text"/> riconversioni      mc <input type="text"/> <b>totale mc</b> <input type="text"/>

**prescrizioni**

**Rilevazione dei Nuclei di Antica Formazione - Comune di Concesio**

SILVANO BUZZI &amp; ASSOCIATI SRL - via Bellini, 7/9 25077 ROÈ VOLCIANO - (BS) - tel. 0365.58591 - e-mail: info@architettura-brescia.it - web: www.architettura-brescia.it

**fabbricato esistente**

<b>CAMPAGNOLA - isolato 21</b>		<b>11</b>
3	edifici di interesse ambientale già sottoposti a modificazioni	<b>3D2</b>
D	edifici di completamento	
2	residenza	

**variazioni di quota e planivolumetriche**

quote imposta e allineamenti	planimetria e allineamenti prefissati
variazione quota <input type="checkbox"/> <input type="checkbox"/> vedi planivolumetrico con colmo edificio n. <input type="text"/> con gronda edificio n. <input type="text"/>	variazione planimetrica <input type="checkbox"/> <input type="checkbox"/> vedi planivolumetrico muratura perimetrale n. <input type="text"/> con corpo di fabbrica n. <input type="text"/>
<input type="text"/>	<input type="text"/>

**stato di conservazione**

uso reale del suolo

elementi da conservare

in buono stato       assenza manutenzione       in stato di degrado

**volumi**

volumi inutilizzati	volumi da sostituzione	nuovi volumi
<input checked="" type="checkbox"/> recupero totale	sostituzione mc <input type="text"/>	nuove costruzioni mc <input type="text"/>
<input checked="" type="checkbox"/> piano terra mc <input type="text" value="228"/>	<b>accessorio da sostituire</b> <input type="checkbox"/>	sovralti mc <input type="text"/>
<input checked="" type="checkbox"/> piano 1 mc <input type="text" value="228"/>		ampliamenti mc <input type="text"/>
<input type="checkbox"/> piano 2 mc <input type="text"/>		riconversioni mc <input type="text"/>
<input type="checkbox"/> piano 3 mc <input type="text"/>		<b>totale mc</b> <input type="text"/>
<input type="checkbox"/> sottotetto mc <input type="text"/>		
<b>totale mc</b> <input type="text" value="456"/>		

**prescrizioni**

## Rilevazione dei Nuclei di Antica Formazione - Comune di Concesio

SILVANO BUZZI & ASSOCIATI SRL - via Bellini, 7/9 25077 ROÈ VOLCIANO - (BS) - tel. 0365.58591 - e-mail: info@architettura-brescia.it - web: www.architettura-brescia.it

### fabbricato esistente

CAMPAGNOLA - isolato 21		12
4	edifici in contrasto con l'ambiente o di recente costruzione	4D6
D	edifici di completamento	
6	accessori alla residenza	

### variazioni di quota e planivolumetriche

quote imposta e allineamenti	planimetria e allineamenti prefissati
variazione quota <input checked="" type="checkbox"/> <input checked="" type="checkbox"/> vedi planivolumetrico con colmo edificio n. <input style="width: 50px;" type="text"/> con gronda edificio n. <input style="width: 50px;" type="text"/> <input style="width: 100%; height: 20px;" type="text"/>	variazione planimetrica <input checked="" type="checkbox"/> <input checked="" type="checkbox"/> vedi planivolumetrico muratura perimetrale n. <input style="width: 50px;" type="text"/> con corpo di fabbrica n. <input style="width: 50px;" type="text"/> <input style="width: 100%; height: 20px;" type="text"/>

### stato di conservazione

uso reale del suolo	giardino o aiuola
elementi da conservare	<input style="width: 100%; height: 20px;" type="text"/>
<input type="checkbox"/> in buono stato <input type="checkbox"/> assenza manutenzione <input checked="" type="checkbox"/> in stato di degrado	

### volumi

volumi inutilizzati	volumi da sostituzione	nuovi volumi
<input type="checkbox"/> recupero totale <input type="checkbox"/> piano terra      mc <input style="width: 50px;" type="text"/> <input type="checkbox"/> piano 1      mc <input style="width: 50px;" type="text"/> <input type="checkbox"/> piano 2      mc <input style="width: 50px;" type="text"/> <input type="checkbox"/> piano 3      mc <input style="width: 50px;" type="text"/> <input type="checkbox"/> sottotetto      mc <input style="width: 50px;" type="text"/> <b>totale mc</b> <input style="width: 50px;" type="text"/>	sostituzione mc <input style="width: 50px; text-align: center; border: 1px solid black;" type="text" value="36"/> <hr/> <b>accessorio da sostituire</b> <input checked="" type="checkbox"/> sostituzione collegata all'edificio n. 11	nuove costruzioni      mc <input style="width: 50px;" type="text"/> sovralti      mc <input style="width: 50px;" type="text"/> ampliamenti      mc <input style="width: 50px;" type="text"/> riconversioni      mc <input style="width: 50px;" type="text"/> <b>totale mc</b> <input style="width: 50px;" type="text"/>

### prescrizioni



**Rilevazione dei Nuclei di Antica Formazione - Comune di Concesio**

SILVANO BUZZI &amp; ASSOCIATI SRL - via Bellini, 7/9 25077 ROÈ VOLCIANO - (BS) - tel. 0365.58591 - e-mail: info@architettura-brescia.it - web: www.architettura-brescia.it

**fabbricato esistente**

<b>CAMPAGNOLA - isolato 21</b>		<b>13</b>
4	edifici in contrasto con l'ambiente o di recente costruzione	<b>4D6</b>
D	edifici di completamento	
6	accessori alla residenza	

**variazioni di quota e planivolumetriche**

quote imposta e allineamenti	planimetria e allineamenti prefissati
variazione quota <input type="checkbox"/> <input type="checkbox"/> vedi planivolumetrico con colmo edificio n. <input type="text"/> con gronda edificio n. <input type="text"/> <input style="width: 100%; height: 20px;" type="text"/>	variazione planimetrica <input type="checkbox"/> <input type="checkbox"/> vedi planivolumetrico muratura perimetrale n. <input type="text"/> con corpo di fabbrica n. <input type="text"/> <input style="width: 100%; height: 20px;" type="text"/>

**stato di conservazione**

uso reale del suolo	ghiaia
elementi da conservare	<input style="width: 100%; height: 20px;" type="text"/>
<input checked="" type="checkbox"/> <i>in buono stato</i> <input type="checkbox"/> <i>assenza manutenzione</i> <input type="checkbox"/> <i>in stato di degrado</i>	

**volumi**

volumi inutilizzati	volumi da sostituzione	nuovi volumi
<input type="checkbox"/> recupero totale <input type="checkbox"/> piano terra           mc <input type="text"/> <input type="checkbox"/> piano 1                mc <input type="text"/> <input type="checkbox"/> piano 2                mc <input type="text"/> <input type="checkbox"/> piano 3                mc <input type="text"/> <input type="checkbox"/> sottotetto             mc <input type="text"/> <b>totale mc</b> <input type="text"/>	sostituzione mc <input type="text"/> <hr/> <b>accessorio da sostituire</b> <input type="checkbox"/>	nuove costruzioni       mc <input type="text"/> sovralti                    mc <input type="text"/> ampliamenti             mc <input type="text"/> riconversioni            mc <input type="text"/> <b>totale mc</b> <input type="text"/>

**prescrizioni**

Si prescrive l'obbligo di utilizzo di coppi in laterizio per la copertura del fabbricato.

**Rilevazione dei Nuclei di Antica Formazione - Comune di Concesio**

SILVANO BUZZI &amp; ASSOCIATI SRL - via Bellini, 7/9 25077 ROÈ VOLCIANO - (BS) - tel. 0365.58591 - e-mail: info@architettura-brescia.it - web: www.architettura-brescia.it

**fabbricato esistente**

<b>CAMPAGNOLA - isolato 21</b>		<b>14</b>
4	edifici in contrasto con l'ambiente o di recente costruzione	<b>4D6</b>
D	edifici di completamento	
6	accessori alla residenza	

**variazioni di quota e planivolumetriche**

quote imposta e allineamenti	planimetria e allineamenti prefissati
variazione quota <input type="checkbox"/> <input type="checkbox"/> vedi planivolumetrico con colmo edificio n. <input type="text"/> con gronda edificio n. <input type="text"/> <input style="width: 100%; height: 20px;" type="text"/>	variazione planimetrica <input type="checkbox"/> <input type="checkbox"/> vedi planivolumetrico muratura perimetrale n. <input type="text"/> con corpo di fabbrica n. <input type="text"/> <input style="width: 100%; height: 20px;" type="text"/>

**stato di conservazione**

uso reale del suolo	ghiaia
elementi da conservare	<input style="width: 100%; height: 20px;" type="text"/>
<input type="checkbox"/> <i>in buono stato</i> <input type="checkbox"/> <i>assenza manutenzione</i> <input checked="" type="checkbox"/> <i>in stato di degrado</i>	

**volumi**

volumi inutilizzati	volumi da sostituzione	nuovi volumi
<input type="checkbox"/> recupero totale <input type="checkbox"/> piano terra      mc <input type="text"/> <input type="checkbox"/> piano 1      mc <input type="text"/> <input type="checkbox"/> piano 2      mc <input type="text"/> <input type="checkbox"/> piano 3      mc <input type="text"/> <input type="checkbox"/> sottotetto      mc <input type="text"/> <b>totale mc</b> <input type="text"/>	sostituzione mc <input style="width: 50px; text-align: center; border: 1px solid black;" type="text" value="228"/> <hr/> <b>accessorio da sostituire</b> <input checked="" type="checkbox"/> sostituzione con ricostruzione sullo stesso sedime	nuove costruzioni      mc <input type="text"/> sovralti      mc <input type="text"/> ampliamenti      mc <input type="text"/> riconversioni      mc <input type="text"/> <b>totale mc</b> <input type="text"/>

**prescrizioni**

**Rilevazione dei Nuclei di Antica Formazione - Comune di Concesio**

SILVANO BUZZI &amp; ASSOCIATI SRL - via Bellini, 7/9 25077 ROÈ VOLCIANO - (BS) - tel. 0365.58591 - e-mail: info@architettura-brescia.it - web: www.architettura-brescia.it

**fabbricato esistente**

<b>CAMPAGNOLA - isolato 21</b>		<b>15</b>
4	edifici in contrasto con l'ambiente o di recente costruzione	<b>4D6</b>
D	edifici di completamento	
6	accessori alla residenza	

**variazioni di quota e planivolumetriche**

quote imposta e allineamenti	planimetria e allineamenti prefissati
variazione quota <input type="checkbox"/> <input type="checkbox"/> vedi planivolumetrico con colmo edificio n. <input type="text"/> con gronda edificio n. <input type="text"/> <input style="width: 100%; height: 20px;" type="text"/>	variazione planimetrica <input type="checkbox"/> <input type="checkbox"/> vedi planivolumetrico muratura perimetrale n. <input type="text"/> con corpo di fabbrica n. <input type="text"/> <input style="width: 100%; height: 20px;" type="text"/>

**stato di conservazione**

uso reale del suolo	orto
elementi da conservare	<input style="width: 100%; height: 20px;" type="text"/>
<input type="checkbox"/> in buono stato <input type="checkbox"/> assenza manutenzione <input checked="" type="checkbox"/> in stato di degrado	

**volumi**

volumi inutilizzati	volumi da sostituzione	nuovi volumi
<input type="checkbox"/> recupero totale <input type="checkbox"/> piano terra      mc <input type="text"/> <input type="checkbox"/> piano 1      mc <input type="text"/> <input type="checkbox"/> piano 2      mc <input type="text"/> <input type="checkbox"/> piano 3      mc <input type="text"/> <input type="checkbox"/> sottotetto      mc <input type="text"/> <b>totale mc</b> <input type="text"/>	sostituzione mc <input style="width: 50px; text-align: center; border: 1px solid black;" type="text" value="179"/> <hr/> <b>accessorio da sostituire</b> <input checked="" type="checkbox"/> sostituzione con ricostruzione sullo stesso sedime	nuove costruzioni      mc <input type="text"/> sovralti      mc <input type="text"/> ampliamenti      mc <input type="text"/> riconversioni      mc <input type="text"/> <b>totale mc</b> <input type="text"/>

**prescrizioni**

## Rilevazione dei Nuclei di Antica Formazione - Comune di Concesio

SILVANO BUZZI & ASSOCIATI SRL - via Bellini, 7/9 25077 ROÈ VOLCIANO - (BS) - tel. 0365.58591 - e-mail: info@architettura-brescia.it - web: www.architettura-brescia.it

### fabbricato esistente

CAMPAGNOLA - isolato 21		16
4	edifici in contrasto con l'ambiente o di recente costruzione	4B5
B	edifici a cortina	
5	terziario - commerciale e direzionale	

### variazioni di quota e planivolumetriche

quote imposta e allineamenti	planimetria e allineamenti prefissati
variazione quota <input type="checkbox"/> <input type="checkbox"/> vedi planivolumetrico con colmo edificio n. <input style="width: 50px;" type="text"/> con gronda edificio n. <input style="width: 50px;" type="text"/> <div style="border: 1px solid black; height: 20px; margin-top: 5px;"></div>	variazione planimetrica <input type="checkbox"/> <input type="checkbox"/> vedi planivolumetrico muratura perimetrale n. <input style="width: 50px;" type="text"/> con corpo di fabbrica n. <input style="width: 50px;" type="text"/> <div style="border: 1px solid black; height: 20px; margin-top: 5px;"></div>

### stato di conservazione

uso reale del suolo	asfalto
elementi da conservare	
<input type="checkbox"/> in buono stato <input checked="" type="checkbox"/> assenza manutenzione <input type="checkbox"/> in stato di degrado	

### volumi

volumi inutilizzati	volumi da sostituzione	nuovi volumi
<input type="checkbox"/> recupero totale <input type="checkbox"/> piano terra      mc <input style="width: 50px;" type="text"/> <input type="checkbox"/> piano 1      mc <input style="width: 50px;" type="text"/> <input type="checkbox"/> piano 2      mc <input style="width: 50px;" type="text"/> <input type="checkbox"/> piano 3      mc <input style="width: 50px;" type="text"/> <input type="checkbox"/> sottotetto      mc <input style="width: 50px;" type="text"/> <b>totale mc</b> <input style="width: 50px;" type="text"/>	sostituzione mc <input style="width: 50px;" type="text"/> <hr/> <b>accessorio da sostituire</b> <input type="checkbox"/>	nuove costruzioni      mc <input style="width: 50px;" type="text"/> sovralzi      mc <input style="width: 50px;" type="text"/> ampliamenti      mc <input style="width: 50px;" type="text"/> riconversioni      mc <input style="width: 50px;" type="text"/> <b>totale mc</b> <input style="width: 50px;" type="text"/>

### prescrizioni

Si prescrive la sostituzione delle balaustre del terrazzo, la rimozione delle tapparelle e della saracinesca, nonché il riposizionamento raso muro dei serramenti dell'ingresso all'attività terziaria.

**Rilevazione dei Nuclei di Antica Formazione - Comune di Concesio**

SILVANO BUZZI &amp; ASSOCIATI SRL - via Bellini, 7/9 25077 ROÈ VOLCIANO - (BS) - tel. 0365.58591 - e-mail: info@architettura-brescia.it - web: www.architettura-brescia.it

**fabbricato esistente**

<b>CAMPAGNOLA - isolato 21</b>		<b>17</b>
3	edifici di interesse ambientale già sottoposti a modificazioni	<b>3D2</b>
D	edifici di completamento	
2	residenza	

**variazioni di quota e planivolumetriche**

quote imposta e allineamenti	planimetria e allineamenti prefissati
variazione quota <input type="checkbox"/> <input type="checkbox"/> vedi planivolumetrico con colmo edificio n. <input type="text"/> con gronda edificio n. <input type="text"/>  <input type="text"/>	variazione planimetrica <input type="checkbox"/> <input type="checkbox"/> vedi planivolumetrico muratura perimetrale n. <input type="text"/> con corpo di fabbrica n. <input type="text"/>  <input type="text"/>

**stato di conservazione**

uso reale del suolo	lastricato
elementi da conservare	<input type="text"/>
<input type="checkbox"/> in buono stato <input checked="" type="checkbox"/> assenza manutenzione <input type="checkbox"/> in stato di degrado	

**volumi**

volumi inutilizzati	volumi da sostituzione	nuovi volumi
<input type="checkbox"/> recupero totale <input type="checkbox"/> piano terra      mc <input type="text"/> <input type="checkbox"/> piano 1      mc <input type="text"/> <input type="checkbox"/> piano 2      mc <input type="text"/> <input type="checkbox"/> piano 3      mc <input type="text"/> <input checked="" type="checkbox"/> sottotetto      mc <input type="text" value="319"/> <b>totale mc</b> <input type="text" value="319"/>	sostituzione mc <input type="text"/>  <b>accessorio da sostituire</b> <input type="checkbox"/>	nuove costruzioni      mc <input type="text"/> sovralzi      mc <input type="text"/> ampliamenti      mc <input type="text"/> riconversioni      mc <input type="text"/> <b>totale mc</b> <input type="text"/>

**prescrizioni**

**Rilevazione dei Nuclei di Antica Formazione - Comune di Concesio**

SILVANO BUZZI &amp; ASSOCIATI SRL - via Bellini, 7/9 25077 ROÈ VOLCIANO - (BS) - tel. 0365.58591 - e-mail: info@architettura-brescia.it - web: www.architettura-brescia.it

**fabbricato esistente**

<b>CAMPAGNOLA - isolato 21</b>		<b>18</b>
2	edifici di interesse ambientale senza particolari emergenze	<b>2B2</b>
B	edifici a cortina	
2	residenza	

**variazioni di quota e planivolumetriche**

quote imposta e allineamenti	planimetria e allineamenti prefissati
variazione quota <input type="checkbox"/> <input type="checkbox"/> vedi planivolumetrico con colmo edificio n. <input type="text"/> con gronda edificio n. <input type="text"/>	variazione planimetrica <input type="checkbox"/> <input type="checkbox"/> vedi planivolumetrico muratura perimetrale n. <input type="text"/> con corpo di fabbrica n. <input type="text"/>
<input type="text"/>	<input type="text"/>

**stato di conservazione**

uso reale del suolo	asfalto	
elementi da conservare	<input type="text"/>	
<input type="checkbox"/> in buono stato	<input checked="" type="checkbox"/> assenza manutenzione	<input type="checkbox"/> in stato di degrado

**volumi**

volumi inutilizzati	volumi da sostituzione	nuovi volumi
<input type="checkbox"/> recupero totale	sostituzione mc <input type="text"/>	nuove costruzioni mc <input type="text"/>
<input type="checkbox"/> piano terra mc <input type="text"/>	<b>accessorio da sostituire</b>	sovralti mc <input type="text"/>
<input type="checkbox"/> piano 1 mc <input type="text"/>	<input type="checkbox"/>	ampliamenti mc <input type="text"/>
<input type="checkbox"/> piano 2 mc <input type="text"/>		riconversioni mc <input type="text"/>
<input type="checkbox"/> piano 3 mc <input type="text"/>		<b>totale mc</b> <input type="text"/>
<input type="checkbox"/> sottotetto mc <input type="text"/>		
<b>totale mc</b> <input type="text"/>		

**prescrizioni**

Si prescrive la sostituzione dei serramenti al piano terra.

**Rilevazione dei Nuclei di Antica Formazione - Comune di Concesio**

SILVANO BUZZI &amp; ASSOCIATI SRL - via Bellini, 7/9 25077 ROÈ VOLCIANO - (BS) - tel. 0365.58591 - e-mail: info@architettura-brescia.it - web: www.architettura-brescia.it

**fabbricato esistente**

<b>CAMPAGNOLA - isolato 21</b>		<b>19</b>
3	edifici di interesse ambientale già sottoposti a modificazioni	<b>3B2</b>
B	edifici a cortina	
2	residenza	

**variazioni di quota e planivolumetriche**

quote imposta e allineamenti	planimetria e allineamenti prefissati
variazione quota <input type="checkbox"/> <input type="checkbox"/> vedi planivolumetrico con colmo edificio n. <input type="text"/> con gronda edificio n. <input type="text"/> <input style="width: 100%; height: 20px;" type="text"/>	variazione planimetrica <input type="checkbox"/> <input type="checkbox"/> vedi planivolumetrico muratura perimetrale n. <input type="text"/> con corpo di fabbrica n. <input type="text"/> <input style="width: 100%; height: 20px;" type="text"/>

**stato di conservazione**

uso reale del suolo	asfalto
elementi da conservare	<input style="width: 100%; height: 20px;" type="text"/>
<input type="checkbox"/> in buono stato <input checked="" type="checkbox"/> assenza manutenzione <input type="checkbox"/> in stato di degrado	

**volumi**

volumi inutilizzati	volumi da sostituzione	nuovi volumi
<input type="checkbox"/> recupero totale <input type="checkbox"/> piano terra      mc <input type="text"/> <input type="checkbox"/> piano 1      mc <input type="text"/> <input type="checkbox"/> piano 2      mc <input type="text"/> <input type="checkbox"/> piano 3      mc <input type="text"/> <input type="checkbox"/> sottotetto      mc <input type="text"/> <b>totale mc</b> <input type="text"/>	sostituzione mc <input type="text"/> <hr/> <b>accessorio da sostituire</b> <input type="checkbox"/>	nuove costruzioni      mc <input type="text"/> sovralti      mc <input type="text"/> ampliamenti      mc <input type="text"/> riconversioni      mc <input type="text"/> <b>totale mc</b> <input type="text"/>

**prescrizioni**

Si prescrive la sostituzione del portone in ferro, nonché la rimozione della saracinesca.

## Rilevazione dei Nuclei di Antica Formazione - Comune di Concesio

SILVANO BUZZI & ASSOCIATI SRL - via Bellini, 7/9 25077 ROÈ VOLCIANO - (BS) - tel. 0365.58591 - e-mail: info@architettura-brescia.it - web: www.architettura-brescia.it

**fabbricato esistente**

<b>CAMPAGNOLA - isolato 21</b>		<b>20</b>
2	edifici di interesse ambientale senza particolari emergenze	<b>2B2</b>
B	edifici a cortina	
2	residenza	

### variazioni di quota e planivolumetriche

quote imposta e allineamenti	planimetria e allineamenti prefissati
variazione quota <input type="checkbox"/> <input type="checkbox"/> vedi planivolumetrico con colmo edificio n. <input style="width: 50px;" type="text"/> con gronda edificio n. <input style="width: 50px;" type="text"/>	variazione planimetrica <input type="checkbox"/> <input type="checkbox"/> vedi planivolumetrico muratura perimetrale n. <input style="width: 50px;" type="text"/> con corpo di fabbrica n. <input style="width: 50px;" type="text"/>

### stato di conservazione

uso reale del suolo	asfalto
elementi da conservare	forometrie e banchine
	<input type="checkbox"/> in buono stato <input checked="" type="checkbox"/> assenza manutenzione <input type="checkbox"/> in stato di degrado

### volumi

volumi inutilizzati	volumi da sostituzione	nuovi volumi
<input type="checkbox"/> recupero totale <input type="checkbox"/> piano terra      mc <input style="width: 50px;" type="text"/> <input checked="" type="checkbox"/> piano 1      mc <input style="width: 50px; text-align: center; value: 354;" type="text"/> <input checked="" type="checkbox"/> piano 2      mc <input style="width: 50px; text-align: center; value: 354;" type="text"/> <input type="checkbox"/> piano 3      mc <input style="width: 50px;" type="text"/> <input checked="" type="checkbox"/> sottotetto      mc <input style="width: 50px; text-align: center; value: 640;" type="text"/> <b>totale mc</b> <input style="width: 50px; text-align: center; value: 1.348;" type="text"/>	sostituzione mc <input style="width: 50px;" type="text"/>  <b>accessorio da sostituire</b> <input type="checkbox"/>	nuove costruzioni      mc <input style="width: 50px;" type="text"/> sovralti      mc <input style="width: 50px;" type="text"/> ampliamenti      mc <input style="width: 50px;" type="text"/> riconversioni      mc <input style="width: 50px;" type="text"/> <b>totale mc</b> <input style="width: 50px;" type="text"/>

### prescrizioni

Si prescrive la sostituzione degli infissi in alluminio al piano terra.



## Rilevazione dei Nuclei di Antica Formazione - Comune di Concesio

SILVANO BUZZI & ASSOCIATI SRL - via Bellini, 7/9 25077 ROÈ VOLCIANO - (BS) - tel. 0365.58591 - e-mail: info@architettura-brescia.it - web: www.architettura-brescia.it

### fabbricato esistente

<b>CAMPAGNOLA - isolato 21</b>		<b>21</b>
2	edifici di interesse ambientale senza particolari emergenze	<b>2B2</b>
B	edifici a cortina	
2	residenza	

### variazioni di quota e planivolumetriche

quote imposta e allineamenti	planimetria e allineamenti prefissati
variazione quota <input type="checkbox"/> <input type="checkbox"/> vedi planivolumetrico con colmo edificio n. <input style="width: 50px;" type="text"/> con gronda edificio n. <input style="width: 50px;" type="text"/>	variazione planimetrica <input type="checkbox"/> <input type="checkbox"/> vedi planivolumetrico muratura perimetrale n. <input style="width: 50px;" type="text"/> con corpo di fabbrica n. <input style="width: 50px;" type="text"/>

### stato di conservazione

uso reale del suolo	asfalto
elementi da conservare	banchine
<input type="checkbox"/> in buono stato <input checked="" type="checkbox"/> assenza manutenzione <input type="checkbox"/> in stato di degrado	

### volumi

volumi inutilizzati	volumi da sostituzione	nuovi volumi
<input type="checkbox"/> recupero totale <input type="checkbox"/> piano terra      mc <input style="width: 50px;" type="text"/> <input type="checkbox"/> piano 1      mc <input style="width: 50px;" type="text"/> <input type="checkbox"/> piano 2      mc <input style="width: 50px;" type="text"/> <input type="checkbox"/> piano 3      mc <input style="width: 50px;" type="text"/> <input type="checkbox"/> sottotetto      mc <input style="width: 50px;" type="text"/> <b>totale mc</b> <input style="width: 50px;" type="text"/>	sostituzione mc <input style="width: 50px;" type="text"/> <hr/> <b>accessorio da sostituire</b> <input type="checkbox"/>	nuove costruzioni      mc <input style="width: 50px;" type="text"/> sovralti      mc <input style="width: 50px;" type="text"/> ampliamenti      mc <input style="width: 50px;" type="text"/> riconversioni      mc <input style="width: 50px;" type="text"/> <b>totale mc</b> <input style="width: 50px;" type="text"/>

### prescrizioni

Si prescrive la sostituzione degli infissi in alluminio al piano terra.

**Rilevazione dei Nuclei di Antica Formazione - Comune di Concesio**

SILVANO BUZZI &amp; ASSOCIATI SRL - via Bellini, 7/9 25077 ROÈ VOLCIANO - (BS) - tel. 0365.58591 - e-mail: info@architettura-brescia.it - web: www.architettura-brescia.it

**fabbricato esistente**

<b>CAMPAGNOLA - isolato 21</b>		<b>22</b>
4	edifici in contrasto con l'ambiente o di recente costruzione	<b>4D6</b>
D	edifici di completamento	
6	accessori alla residenza	

**variazioni di quota e planivolumetriche**

quote imposta e allineamenti	planimetria e allineamenti prefissati
variazione quota <input type="checkbox"/> <input type="checkbox"/> vedi planivolumetrico con colmo edificio n. <input type="text"/> con gronda edificio n. <input type="text"/>  <input type="text"/>	variazione planimetrica <input type="checkbox"/> <input type="checkbox"/> vedi planivolumetrico muratura perimetrale n. <input type="text"/> con corpo di fabbrica n. <input type="text"/>  <input type="text"/>

**stato di conservazione**

uso reale del suolo	giardino o aiuola
elementi da conservare	<input type="text"/>
<input type="checkbox"/> <i>in buono stato</i> <input checked="" type="checkbox"/> <i>assenza manutenzione</i> <input type="checkbox"/> <i>in stato di degrado</i>	

**volumi**

volumi inutilizzati	volumi da sostituzione	nuovi volumi
<input type="checkbox"/> recupero totale <input type="checkbox"/> piano terra      mc <input type="text"/> <input type="checkbox"/> piano 1      mc <input type="text"/> <input type="checkbox"/> piano 2      mc <input type="text"/> <input type="checkbox"/> piano 3      mc <input type="text"/> <input type="checkbox"/> sottotetto      mc <input type="text"/> <b>totale mc</b> <input type="text"/>	sostituzione mc <input type="text"/>  <b>accessorio da sostituire</b> <input type="checkbox"/>	nuove costruzioni      mc <input type="text"/> sovralti      mc <input type="text"/> ampliamenti      mc <input type="text"/> riconversioni      mc <input type="text"/> <b>totale mc</b> <input type="text"/>

**prescrizioni**

**Rilevazione dei Nuclei di Antica Formazione - Comune di Concesio**

SILVANO BUZZI &amp; ASSOCIATI SRL - via Bellini, 7/9 25077 ROÈ VOLCIANO - (BS) - tel. 0365.58591 - e-mail: info@architettura-brescia.it - web: www.architettura-brescia.it

**fabbricato esistente**

<b>CAMPAGNOLA - isolato 21</b>		<b>23</b>
4	edifici in contrasto con l'ambiente o di recente costruzione	<b>4E2</b>
E	edifici a corte	
2	residenza	

**variazioni di quota e planivolumetriche**

quote imposta e allineamenti	planimetria e allineamenti prefissati
variazione quota <input type="checkbox"/> <input type="checkbox"/> vedi planivolumetrico con colmo edificio n. <input type="text"/> con gronda edificio n. <input type="text"/>	variazione planimetrica <input type="checkbox"/> <input type="checkbox"/> vedi planivolumetrico muratura perimetrale n. <input type="text"/> con corpo di fabbrica n. <input type="text"/>
<input type="text"/>	<input type="text"/>

**stato di conservazione**

uso reale del suolo	lastricato	
elementi da conservare	<input type="text"/>	
<input checked="" type="checkbox"/> in buono stato	<input type="checkbox"/> assenza manutenzione	<input type="checkbox"/> in stato di degrado

**volumi**

volumi inutilizzati	volumi da sostituzione	nuovi volumi
<input type="checkbox"/> recupero totale	sostituzione mc <input type="text"/>	nuove costruzioni mc <input type="text"/>
<input type="checkbox"/> piano terra mc <input type="text"/>	<b>accessorio da sostituire</b> <input type="checkbox"/>	sovralti mc <input type="text"/>
<input type="checkbox"/> piano 1 mc <input type="text"/>		ampliamenti mc <input type="text"/>
<input type="checkbox"/> piano 2 mc <input type="text"/>		riconversioni mc <input type="text"/>
<input type="checkbox"/> piano 3 mc <input type="text"/>		<b>totale mc</b> <input type="text"/>
<input type="checkbox"/> sottotetto mc <input type="text"/>		
<b>totale mc</b> <input type="text"/>		

**prescrizioni**

**Rilevazione dei Nuclei di Antica Formazione - Comune di Concesio**

SILVANO BUZZI &amp; ASSOCIATI SRL - via Bellini, 7/9 25077 ROÈ VOLCIANO - (BS) - tel. 0365.58591 - e-mail: info@architettura-brescia.it - web: www.architettura-brescia.it

**fabbricato esistente**

<b>CAMPAGNOLA - isolato 21</b>		<b>24</b>
3	edifici di interesse ambientale già sottoposti a modificazioni	<b>3E2</b>
E	edifici a corte	
2	residenza	

**variazioni di quota e planivolumetriche**

quote imposta e allineamenti	planimetria e allineamenti prefissati
variazione quota <input type="checkbox"/> <input type="checkbox"/> vedi planivolumetrico con colmo edificio n. <input type="text"/> con gronda edificio n. <input type="text"/> <input style="width: 100%; height: 20px;" type="text"/>	variazione planimetrica <input type="checkbox"/> <input type="checkbox"/> vedi planivolumetrico muratura perimetrale n. <input type="text"/> con corpo di fabbrica n. <input type="text"/> <input style="width: 100%; height: 20px;" type="text"/>

**stato di conservazione**

uso reale del suolo	lastricato
elementi da conservare	<input style="width: 100%; height: 20px;" type="text"/>
<input checked="" type="checkbox"/> <i>in buono stato</i> <input type="checkbox"/> <i>assenza manutenzione</i> <input type="checkbox"/> <i>in stato di degrado</i>	

**volumi**

volumi inutilizzati	volumi da sostituzione	nuovi volumi
<input type="checkbox"/> recupero totale <input type="checkbox"/> piano terra      mc <input type="text"/> <input type="checkbox"/> piano 1      mc <input type="text"/> <input type="checkbox"/> piano 2      mc <input type="text"/> <input type="checkbox"/> piano 3      mc <input type="text"/> <input type="checkbox"/> sottotetto      mc <input type="text"/> <b>totale mc</b> <input type="text"/>	sostituzione mc <input type="text"/> <hr/> <b>accessorio da sostituire</b> <input type="checkbox"/>	nuove costruzioni      mc <input type="text"/> sovralti      mc <input type="text"/> ampliamenti      mc <input type="text"/> riconversioni      mc <input type="text"/> <b>totale mc</b> <input type="text"/>

**prescrizioni**

**Rilevazione dei Nuclei di Antica Formazione - Comune di Concesio**

SILVANO BUZZI &amp; ASSOCIATI SRL - via Bellini, 7/9 25077 ROÈ VOLCIANO - (BS) - tel. 0365.58591 - e-mail: info@architettura-brescia.it - web: www.architettura-brescia.it

**fabbricato esistente**

<b>CAMPAGNOLA - isolato 21</b>		<b>25</b>
4	edifici in contrasto con l'ambiente o di recente costruzione	<b>4D6</b>
D	edifici di completamento	
6	accessori alla residenza	

**variazioni di quota e planivolumetriche**

quote imposta e allineamenti	planimetria e allineamenti prefissati
variazione quota <input type="checkbox"/> <input type="checkbox"/> vedi planivolumetrico con colmo edificio n. <input type="text"/> con gronda edificio n. <input type="text"/>	variazione planimetrica <input type="checkbox"/> <input type="checkbox"/> vedi planivolumetrico muratura perimetrale n. <input type="text"/> con corpo di fabbrica n. <input type="text"/>
<input type="text"/>	<input type="text"/>

**stato di conservazione**

uso reale del suolo	asfalto	
elementi da conservare		
<input checked="" type="checkbox"/> in buono stato	<input type="checkbox"/> assenza manutenzione	<input type="checkbox"/> in stato di degrado

**volumi**

volumi inutilizzati	volumi da sostituzione	nuovi volumi
<input type="checkbox"/> recupero totale	sostituzione mc <input type="text"/>	nuove costruzioni mc <input type="text"/>
<input type="checkbox"/> piano terra mc <input type="text"/>	<b>accessorio da sostituire</b>	sovralti mc <input type="text"/>
<input type="checkbox"/> piano 1 mc <input type="text"/>		<input type="checkbox"/>
<input type="checkbox"/> piano 2 mc <input type="text"/>		riconversioni mc <input type="text"/>
<input type="checkbox"/> piano 3 mc <input type="text"/>		<b>totale mc</b> <input type="text"/>
<input type="checkbox"/> sottotetto mc <input type="text"/>		
<b>totale mc</b> <input type="text"/>		

**prescrizioni**

**Rilevazione dei Nuclei di Antica Formazione - Comune di Concesio**

SILVANO BUZZI &amp; ASSOCIATI SRL - via Bellini, 7/9 25077 ROÈ VOLCIANO - (BS) - tel. 0365.58591 - e-mail: info@architettura-brescia.it - web: www.architettura-brescia.it

**fabbricato esistente**

<b>CAMPAGNOLA - isolato 21</b>		<b>26</b>
2	edifici di interesse ambientale senza particolari emergenze	<b>2D2</b>
D	edifici di completamento	
2	residenza	

**variazioni di quota e planivolumetriche**

quote imposta e allineamenti	planimetria e allineamenti prefissati
variazione quota <input type="checkbox"/> <input type="checkbox"/> vedi planivolumetrico con colmo edificio n. <input type="text"/> con gronda edificio n. <input type="text"/> <input type="text"/>	variazione planimetrica <input type="checkbox"/> <input type="checkbox"/> vedi planivolumetrico muratura perimetrale n. <input type="text"/> con corpo di fabbrica n. <input type="text"/> <input type="text"/>

**stato di conservazione**

uso reale del suolo	asfalto
elementi da conservare	portico e colonne, banchine, tessitura muraria, cornici e forometrie, inferriate
<input checked="" type="checkbox"/> in buono stato	<input type="checkbox"/> assenza manutenzione <input type="checkbox"/> in stato di degrado

**volumi**

volumi inutilizzati	volumi da sostituzione	nuovi volumi
<input type="checkbox"/> recupero totale <input type="checkbox"/> piano terra mc <input type="text"/> <input type="checkbox"/> piano 1 mc <input type="text"/> <input type="checkbox"/> piano 2 mc <input type="text"/> <input type="checkbox"/> piano 3 mc <input type="text"/> <input type="checkbox"/> sottotetto mc <input type="text"/> <b>totale mc</b> <input type="text"/>	sostituzione mc <input type="text"/> <b>accessorio da sostituire</b> <input type="checkbox"/>	nuove costruzioni mc <input type="text"/> sovralti mc <input type="text"/> ampliamenti mc <input type="text"/> riconversioni mc <input type="text"/> <b>totale mc</b> <input type="text"/>

**prescrizioni**

**Rilevazione dei Nuclei di Antica Formazione - Comune di Concesio**

SILVANO BUZZI &amp; ASSOCIATI SRL - via Bellini, 7/9 25077 ROÈ VOLCIANO - (BS) - tel. 0365.58591 - e-mail: info@architettura-brescia.it - web: www.architettura-brescia.it

**fabbricato esistente**

<b>CAMPAGNOLA - isolato 21</b>		<b>27</b>
4	edifici in contrasto con l'ambiente o di recente costruzione	<b>4D6</b>
D	edifici di completamento	
6	accessori alla residenza	

**variazioni di quota e planivolumetriche**

quote imposta e allineamenti	planimetria e allineamenti prefissati
variazione quota <input type="checkbox"/> <input type="checkbox"/> vedi planivolumetrico con colmo edificio n. <input type="text"/> con gronda edificio n. <input type="text"/> <input style="width: 100%; height: 20px;" type="text"/>	variazione planimetrica <input type="checkbox"/> <input type="checkbox"/> vedi planivolumetrico muratura perimetrale n. <input type="text"/> con corpo di fabbrica n. <input type="text"/> <input style="width: 100%; height: 20px;" type="text"/>

**stato di conservazione**

uso reale del suolo	cemento
elementi da conservare	<input style="width: 100%; height: 20px;" type="text"/>
<input checked="" type="checkbox"/> <i>in buono stato</i> <input type="checkbox"/> <i>assenza manutenzione</i> <input type="checkbox"/> <i>in stato di degrado</i>	

**volumi**

volumi inutilizzati	volumi da sostituzione	nuovi volumi
<input type="checkbox"/> recupero totale <input type="checkbox"/> piano terra            mc <input type="text"/> <input type="checkbox"/> piano 1                mc <input type="text"/> <input type="checkbox"/> piano 2                mc <input type="text"/> <input type="checkbox"/> piano 3                mc <input type="text"/> <input type="checkbox"/> sottotetto            mc <input type="text"/> <b>totale mc</b> <input type="text"/>	sostituzione mc <input type="text"/> <hr/> <b>accessorio da sostituire</b> <input type="checkbox"/>	nuove costruzioni    mc <input type="text"/> sovralzi                mc <input type="text"/> ampliamenti            mc <input type="text"/> riconversioni            mc <input type="text"/> <b>totale mc</b> <input type="text"/>

**prescrizioni**

**Rilevazione dei Nuclei di Antica Formazione - Comune di Concesio**

SILVANO BUZZI &amp; ASSOCIATI SRL - via Bellini, 7/9 25077 ROÈ VOLCIANO - (BS) - tel. 0365.58591 - e-mail: info@architettura-brescia.it - web: www.architettura-brescia.it

**fabbricato esistente**

<b>CAMPAGNOLA - isolato 21</b>		<b>28</b>
3	edifici di interesse ambientale già sottoposti a modificazioni	<b>3D2</b>
D	edifici di completamento	
2	residenza	

**variazioni di quota e planivolumetriche**

quote imposta e allineamenti	planimetria e allineamenti prefissati
variazione quota <input type="checkbox"/> <input type="checkbox"/> vedi planivolumetrico con colmo edificio n. <input type="text"/> con gronda edificio n. <input type="text"/> <input style="width: 100%; height: 20px;" type="text"/>	variazione planimetrica <input type="checkbox"/> <input type="checkbox"/> vedi planivolumetrico muratura perimetrale n. <input type="text"/> con corpo di fabbrica n. <input type="text"/> <input style="width: 100%; height: 20px;" type="text"/>

**stato di conservazione**

uso reale del suolo	cemento
elementi da conservare	<input style="width: 100%; height: 20px;" type="text"/>
<input checked="" type="checkbox"/> <i>in buono stato</i> <input type="checkbox"/> <i>assenza manutenzione</i> <input type="checkbox"/> <i>in stato di degrado</i>	

**volumi**

volumi inutilizzati	volumi da sostituzione	nuovi volumi
<input type="checkbox"/> recupero totale <input type="checkbox"/> piano terra            mc <input type="text"/> <input type="checkbox"/> piano 1                mc <input type="text"/> <input type="checkbox"/> piano 2                mc <input type="text"/> <input type="checkbox"/> piano 3                mc <input type="text"/> <input type="checkbox"/> sottotetto            mc <input type="text"/> <b>totale mc</b> <input type="text"/>	sostituzione mc <input style="width: 50px;" type="text"/> <hr/> <b>accessorio da sostituire</b> <input type="checkbox"/> <input style="width: 100%; height: 20px;" type="text"/>	nuove costruzioni    mc <input type="text"/> sovralzi                mc <input type="text"/> ampliamenti        mc <input type="text"/> riconversioni        mc <input type="text"/> <b>totale mc</b> <input type="text"/>

**prescrizioni**



**Rilevazione dei Nuclei di Antica Formazione - Comune di Concesio**

SILVANO BUZZI &amp; ASSOCIATI SRL - via Bellini, 7/9 25077 ROÈ VOLCIANO - (BS) - tel. 0365.58591 - e-mail: info@architettura-brescia.it - web: www.architettura-brescia.it

**fabbricato esistente**

<b>CAMPAGNOLA - isolato 21</b>		<b>29</b>
4	edifici in contrasto con l'ambiente o di recente costruzione	<b>4D6</b>
D	edifici di completamento	
6	accessori alla residenza	

**variazioni di quota e planivolumetriche**

quote imposta e allineamenti	planimetria e allineamenti prefissati
variazione quota <input type="checkbox"/> <input type="checkbox"/> vedi planivolumetrico con colmo edificio n. <input type="text"/> con gronda edificio n. <input type="text"/>  <input type="text"/>	variazione planimetrica <input type="checkbox"/> <input type="checkbox"/> vedi planivolumetrico muratura perimetrale n. <input type="text"/> con corpo di fabbrica n. <input type="text"/>  <input type="text"/>

**stato di conservazione**

uso reale del suolo	giardino o aiuola
elementi da conservare	<input type="text"/>
<input checked="" type="checkbox"/> <i>in buono stato</i> <input type="checkbox"/> <i>assenza manutenzione</i> <input type="checkbox"/> <i>in stato di degrado</i>	

**volumi**

volumi inutilizzati	volumi da sostituzione	nuovi volumi
<input type="checkbox"/> recupero totale <input type="checkbox"/> piano terra           mc <input type="text"/> <input type="checkbox"/> piano 1                mc <input type="text"/> <input type="checkbox"/> piano 2                mc <input type="text"/> <input type="checkbox"/> piano 3                mc <input type="text"/> <input type="checkbox"/> sottotetto             mc <input type="text"/> <b>totale mc</b> <input type="text"/>	sostituzione mc <input type="text"/>  <b>accessorio da sostituire</b> <input type="checkbox"/>	nuove costruzioni    mc <input type="text"/> sovralti                mc <input type="text"/> ampliamenti         mc <input type="text"/> riconversioni        mc <input type="text"/> <b>totale mc</b> <input type="text"/>

**prescrizioni**

**Rilevazione dei Nuclei di Antica Formazione - Comune di Concesio**

SILVANO BUZZI &amp; ASSOCIATI SRL - via Bellini, 7/9 25077 ROÈ VOLCIANO - (BS) - tel. 0365.58591 - e-mail: info@architettura-brescia.it - web: www.architettura-brescia.it

**fabbricato esistente**

<b>CAMPAGNOLA - isolato 21</b>		<b>30</b>
2	edifici di interesse ambientale senza particolari emergenze	<b>2D2</b>
D	edifici di completamento	
2	residenza	

**variazioni di quota e planivolumetriche**

quote imposta e allineamenti	planimetria e allineamenti prefissati
variazione quota <input type="checkbox"/> <input type="checkbox"/> vedi planivolumetrico con colmo edificio n. <input type="text"/> con gronda edificio n. <input type="text"/> <input type="text"/>	variazione planimetrica <input type="checkbox"/> <input type="checkbox"/> vedi planivolumetrico muratura perimetrale n. <input type="text"/> con corpo di fabbrica n. <input type="text"/> <input type="text"/>

**stato di conservazione**

uso reale del suolo	lastricato
elementi da conservare	cornicione
<input checked="" type="checkbox"/> in buono stato	<input type="checkbox"/> assenza manutenzione
	<input type="checkbox"/> in stato di degrado

**volumi**

volumi inutilizzati	volumi da sostituzione	nuovi volumi
<input type="checkbox"/> recupero totale <input type="checkbox"/> piano terra mc <input type="text"/> <input type="checkbox"/> piano 1 mc <input type="text"/> <input type="checkbox"/> piano 2 mc <input type="text"/> <input type="checkbox"/> piano 3 mc <input type="text"/> <input type="checkbox"/> sottotetto mc <input type="text"/> <b>totale mc</b> <input type="text"/>	sostituzione mc <input type="text"/> <b>accessorio da sostituire</b> <input type="checkbox"/>	nuove costruzioni mc <input type="text"/> sovralti mc <input type="text"/> ampliamenti mc <input type="text"/> riconversioni mc <input type="text"/> <b>totale mc</b> <input type="text"/>

**prescrizioni**

**Rilevazione dei Nuclei di Antica Formazione - Comune di Concesio**

SILVANO BUZZI &amp; ASSOCIATI SRL - via Bellini, 7/9 25077 ROÈ VOLCIANO - (BS) - tel. 0365.58591 - e-mail: info@architettura-brescia.it - web: www.architettura-brescia.it

**fabbricato esistente**

<b>CAMPAGNOLA - isolato 21</b>		<b>31</b>
4	edifici in contrasto con l'ambiente o di recente costruzione	<b>4D2</b>
D	edifici di completamento	
2	residenza	

**variazioni di quota e planivolumetriche**

quote imposta e allineamenti	planimetria e allineamenti prefissati
variazione quota <input type="checkbox"/> <input type="checkbox"/> vedi planivolumetrico con colmo edificio n. <input type="text"/> con gronda edificio n. <input type="text"/>	variazione planimetrica <input type="checkbox"/> <input type="checkbox"/> vedi planivolumetrico muratura perimetrale n. <input type="text"/> con corpo di fabbrica n. <input type="text"/>
<input type="text"/>	<input type="text"/>

**stato di conservazione**

uso reale del suolo	lastricato	
elementi da conservare	<input type="text"/>	
<input checked="" type="checkbox"/> in buono stato	<input type="checkbox"/> assenza manutenzione	<input type="checkbox"/> in stato di degrado

**volumi**

volumi inutilizzati	volumi da sostituzione	nuovi volumi
<input type="checkbox"/> recupero totale	sostituzione mc <input type="text"/>	nuove costruzioni mc <input type="text"/>
<input type="checkbox"/> piano terra mc <input type="text"/>	<b>accessorio da sostituire</b>	sovralti mc <input type="text"/>
<input type="checkbox"/> piano 1 mc <input type="text"/>		<input type="checkbox"/>
<input type="checkbox"/> piano 2 mc <input type="text"/>		riconversioni mc <input type="text"/>
<input type="checkbox"/> piano 3 mc <input type="text"/>		<b>totale mc</b> <input type="text"/>
<input type="checkbox"/> sottotetto mc <input type="text"/>		
<b>totale mc</b> <input type="text"/>		

**prescrizioni**

**Rilevazione dei Nuclei di Antica Formazione - Comune di Concesio**

SILVANO BUZZI &amp; ASSOCIATI SRL - via Bellini, 7/9 25077 ROÈ VOLCIANO - (BS) - tel. 0365.58591 - e-mail: info@architettura-brescia.it - web: www.architettura-brescia.it

**fabbricato esistente**

<b>CAMPAGNOLA - isolato 21</b>		<b>32</b>
4	edifici in contrasto con l'ambiente o di recente costruzione	<b>4D6</b>
D	edifici di completamento	
6	accessori alla residenza	

**variazioni di quota e planivolumetriche**

quote imposta e allineamenti	planimetria e allineamenti prefissati
variazione quota <input type="checkbox"/> <input type="checkbox"/> vedi planivolumetrico con colmo edificio n. <input type="text"/> con gronda edificio n. <input type="text"/>  <input type="text"/>	variazione planimetrica <input type="checkbox"/> <input type="checkbox"/> vedi planivolumetrico muratura perimetrale n. <input type="text"/> con corpo di fabbrica n. <input type="text"/>  <input type="text"/>

**stato di conservazione**

uso reale del suolo	cemento
elementi da conservare	<input type="text"/>
<input checked="" type="checkbox"/> <i>in buono stato</i> <input type="checkbox"/> <i>assenza manutenzione</i> <input type="checkbox"/> <i>in stato di degrado</i>	

**volumi**

volumi inutilizzati	volumi da sostituzione	nuovi volumi
<input type="checkbox"/> recupero totale <input type="checkbox"/> piano terra           mc <input type="text"/> <input type="checkbox"/> piano 1                mc <input type="text"/> <input type="checkbox"/> piano 2                mc <input type="text"/> <input type="checkbox"/> piano 3                mc <input type="text"/> <input type="checkbox"/> sottotetto             mc <input type="text"/> <b>totale mc</b> <input type="text"/>	sostituzione mc <input type="text"/>  <b>accessorio da sostituire</b> <input type="checkbox"/>	nuove costruzioni    mc <input type="text"/> sovralzi                mc <input type="text"/> ampliamenti         mc <input type="text"/> riconversioni        mc <input type="text"/> <b>totale mc</b> <input type="text"/>

**prescrizioni**

**Rilevazione dei Nuclei di Antica Formazione - Comune di Concesio**

SILVANO BUZZI &amp; ASSOCIATI SRL - via Bellini, 7/9 25077 ROÈ VOLCIANO - (BS) - tel. 0365.58591 - e-mail: info@architettura-brescia.it - web: www.architettura-brescia.it

**fabbricato esistente**

<b>CAMPAGNOLA - isolato 21</b>		<b>33</b>
3	edifici di interesse ambientale già sottoposti a modificazioni	<b>3A5</b>
A	edifici ecclesiastici, palazzi, case padronali	
5	terziario - commerciale e direzionale	

**variazioni di quota e planivolumetriche**

quote imposta e allineamenti	planimetria e allineamenti prefissati
variazione quota <input type="checkbox"/> <input type="checkbox"/> vedi planivolumetrico con colmo edificio n. <input type="text"/> con gronda edificio n. <input type="text"/>  <input type="text"/>	variazione planimetrica <input type="checkbox"/> <input type="checkbox"/> vedi planivolumetrico muratura perimetrale n. <input type="text"/> con corpo di fabbrica n. <input type="text"/>  <input type="text"/>

**stato di conservazione**

uso reale del suolo	porfido o pavè ad opus incertum
elementi da conservare	portale
<input checked="" type="checkbox"/> in buono stato	<input type="checkbox"/> assenza manutenzione
	<input type="checkbox"/> in stato di degrado

**volumi**

volumi inutilizzati	volumi da sostituzione	nuovi volumi
<input type="checkbox"/> recupero totale <input type="checkbox"/> piano terra      mc <input type="text"/> <input type="checkbox"/> piano 1            mc <input type="text"/> <input type="checkbox"/> piano 2            mc <input type="text"/> <input type="checkbox"/> piano 3            mc <input type="text"/> <input type="checkbox"/> sottotetto        mc <input type="text"/> <b>totale mc</b> <input type="text"/>	sostituzione mc <input type="text"/>  <b>accessorio da sostituire</b> <input type="checkbox"/>	nuove costruzioni      mc <input type="text"/> sovralti                    mc <input type="text"/> ampliamenti            mc <input type="text"/> riconversioni            mc <input type="text"/> <b>totale mc</b> <input type="text"/>

**prescrizioni**

Si prescrive la rimozione delle tapparelle.

**Rilevazione dei Nuclei di Antica Formazione - Comune di Concesio**

SILVANO BUZZI &amp; ASSOCIATI SRL - via Bellini, 7/9 25077 ROÈ VOLCIANO - (BS) - tel. 0365.58591 - e-mail: info@architettura-brescia.it - web: www.architettura-brescia.it

**fabbricato esistente**

<b>CAMPAGNOLA - isolato 21</b>		<b>34</b>
3	edifici di interesse ambientale già sottoposti a modificazioni	<b>3D2</b>
D	edifici di completamento	
2	residenza	

**variazioni di quota e planivolumetriche**

quote imposta e allineamenti	planimetria e allineamenti prefissati
variazione quota <input type="checkbox"/> <input type="checkbox"/> vedi planivolumetrico con colmo edificio n. <input type="text"/> con gronda edificio n. <input type="text"/> <input style="width: 100%; height: 20px;" type="text"/>	variazione planimetrica <input type="checkbox"/> <input type="checkbox"/> vedi planivolumetrico muratura perimetrale n. <input type="text"/> con corpo di fabbrica n. <input type="text"/> <input style="width: 100%; height: 20px;" type="text"/>

**stato di conservazione**

uso reale del suolo	lastricato
elementi da conservare	<input style="width: 100%; height: 20px;" type="text"/>
<input checked="" type="checkbox"/> <i>in buono stato</i> <input type="checkbox"/> <i>assenza manutenzione</i> <input type="checkbox"/> <i>in stato di degrado</i>	

**volumi**

volumi inutilizzati	volumi da sostituzione	nuovi volumi
<input type="checkbox"/> recupero totale <input type="checkbox"/> piano terra            mc <input type="text"/> <input type="checkbox"/> piano 1                mc <input type="text"/> <input type="checkbox"/> piano 2                mc <input type="text"/> <input type="checkbox"/> piano 3                mc <input type="text"/> <input type="checkbox"/> sottotetto            mc <input type="text"/> <b>totale mc</b> <input type="text"/>	sostituzione mc <input type="text"/> <hr/> <b>accessorio da sostituire</b> <input type="checkbox"/>	nuove costruzioni    mc <input type="text"/> sovralzi                mc <input type="text"/> ampliamenti            mc <input type="text"/> riconversioni            mc <input type="text"/> <b>totale mc</b> <input type="text"/>

**prescrizioni**

**Rilevazione dei Nuclei di Antica Formazione - Comune di Concesio**

SILVANO BUZZI &amp; ASSOCIATI SRL - via Bellini, 7/9 25077 ROÈ VOLCIANO - (BS) - tel. 0365.58591 - e-mail: info@architettura-brescia.it - web: www.architettura-brescia.it

**fabbricato esistente**

<b>CAMPAGNOLA - isolato 21</b>		<b>35</b>
4	edifici in contrasto con l'ambiente o di recente costruzione	<b>4D6</b>
D	edifici di completamento	
6	accessori alla residenza	

**variazioni di quota e planivolumetriche**

quote imposta e allineamenti	planimetria e allineamenti prefissati
variazione quota <input type="checkbox"/> <input type="checkbox"/> vedi planivolumetrico con colmo edificio n. <input type="text"/> con gronda edificio n. <input type="text"/>  <input type="text"/>	variazione planimetrica <input type="checkbox"/> <input type="checkbox"/> vedi planivolumetrico muratura perimetrale n. <input type="text"/> con corpo di fabbrica n. <input type="text"/>  <input type="text"/>

**stato di conservazione**

uso reale del suolo	cemento
elementi da conservare	<input type="text"/>
<input checked="" type="checkbox"/> <i>in buono stato</i> <input type="checkbox"/> <i>assenza manutenzione</i> <input type="checkbox"/> <i>in stato di degrado</i>	

**volumi**

volumi inutilizzati	volumi da sostituzione	nuovi volumi
<input type="checkbox"/> recupero totale <input type="checkbox"/> piano terra            mc <input type="text"/> <input type="checkbox"/> piano 1                mc <input type="text"/> <input type="checkbox"/> piano 2                mc <input type="text"/> <input type="checkbox"/> piano 3                mc <input type="text"/> <input type="checkbox"/> sottotetto            mc <input type="text"/> <b>totale mc</b> <input type="text"/>	sostituzione mc <input type="text"/>  <b>accessorio da sostituire</b> <input type="checkbox"/>	nuove costruzioni    mc <input type="text"/> sovralzi                mc <input type="text"/> ampliamenti            mc <input type="text"/> riconversioni            mc <input type="text"/> <b>totale mc</b> <input type="text"/>

**prescrizioni**

**Rilevazione dei Nuclei di Antica Formazione - Comune di Concesio**

SILVANO BUZZI &amp; ASSOCIATI SRL - via Bellini, 7/9 25077 ROÈ VOLCIANO - (BS) - tel. 0365.58591 - e-mail: info@architettura-brescia.it - web: www.architettura-brescia.it

**fabbricato esistente**

<b>CAMPAGNOLA - isolato 21</b>		<b>36</b>
4	edifici in contrasto con l'ambiente o di recente costruzione	<b>4B2</b>
B	edifici a cortina	
2	residenza	

**variazioni di quota e planivolumetriche**

quote imposta e allineamenti	planimetria e allineamenti prefissati
variazione quota <input type="checkbox"/> <input type="checkbox"/> vedi planivolumetrico con colmo edificio n. <input type="text"/> con gronda edificio n. <input type="text"/> <input style="width: 100%; height: 20px;" type="text"/>	variazione planimetrica <input type="checkbox"/> <input type="checkbox"/> vedi planivolumetrico muratura perimetrale n. <input type="text"/> con corpo di fabbrica n. <input type="text"/> <input style="width: 100%; height: 20px;" type="text"/>

**stato di conservazione**

uso reale del suolo	ghiaia
elementi da conservare	<input style="width: 100%; height: 20px;" type="text"/>
<input checked="" type="checkbox"/> <i>in buono stato</i> <input type="checkbox"/> <i>assenza manutenzione</i> <input type="checkbox"/> <i>in stato di degrado</i>	

**volumi**

volumi inutilizzati	volumi da sostituzione	nuovi volumi
<input type="checkbox"/> recupero totale <input type="checkbox"/> piano terra      mc <input type="text"/> <input type="checkbox"/> piano 1      mc <input type="text"/> <input type="checkbox"/> piano 2      mc <input type="text"/> <input type="checkbox"/> piano 3      mc <input type="text"/> <input type="checkbox"/> sottotetto      mc <input type="text"/> <b>totale mc</b> <input type="text"/>	sostituzione mc <input type="text"/> <hr/> <b>accessorio da sostituire</b> <input type="checkbox"/>	nuove costruzioni      mc <input type="text"/> sovralzi      mc <input type="text"/> ampliamenti      mc <input type="text"/> riconversioni      mc <input type="text"/> <b>totale mc</b> <input type="text"/>

**prescrizioni**

Si prescrive la rimozione delle tapparelle.



**Rilevazione dei Nuclei di Antica Formazione - Comune di Concesio**

SILVANO BUZZI &amp; ASSOCIATI SRL - via Bellini, 7/9 25077 ROÈ VOLCIANO - (BS) - tel. 0365.58591 - e-mail: info@architettura-brescia.it - web: www.architettura-brescia.it

**fabbricato esistente**

<b>CAMPAGNOLA - isolato 21</b>		<b>37</b>
2	edifici di interesse ambientale senza particolari emergenze	<b>2B2</b>
B	edifici a cortina	
2	residenza	

**variazioni di quota e planivolumetriche**

quote imposta e allineamenti	planimetria e allineamenti prefissati
variazione quota <input type="checkbox"/> <input type="checkbox"/> vedi planivolumetrico con colmo edificio n. <input type="text"/> con gronda edificio n. <input type="text"/> <input style="width: 100%; height: 20px;" type="text"/>	variazione planimetrica <input type="checkbox"/> <input type="checkbox"/> vedi planivolumetrico muratura perimetrale n. <input type="text"/> con corpo di fabbrica n. <input type="text"/> <input style="width: 100%; height: 20px;" type="text"/>

**stato di conservazione**

uso reale del suolo	cemento
elementi da conservare	<input style="width: 100%; height: 20px;" type="text"/>
<input checked="" type="checkbox"/> <i>in buono stato</i> <input type="checkbox"/> <i>assenza manutenzione</i> <input type="checkbox"/> <i>in stato di degrado</i>	

**volumi**

volumi inutilizzati	volumi da sostituzione	nuovi volumi
<input type="checkbox"/> recupero totale <input type="checkbox"/> piano terra           mc <input type="text"/> <input type="checkbox"/> piano 1                mc <input type="text"/> <input type="checkbox"/> piano 2                mc <input type="text"/> <input type="checkbox"/> piano 3                mc <input type="text"/> <input type="checkbox"/> sottotetto             mc <input type="text"/> <b>totale mc</b> <input type="text"/>	sostituzione mc <input style="width: 50px;" type="text"/> <hr/> <b>accessorio da sostituire</b> <input type="checkbox"/>	nuove costruzioni    mc <input type="text"/> sovralzi                mc <input type="text"/> ampliamenti         mc <input type="text"/> riconversioni        mc <input type="text"/> <b>totale mc</b> <input type="text"/>

**prescrizioni**

Si prescrive la rimozione delle tapparelle.

**Rilevazione dei Nuclei di Antica Formazione - Comune di Concesio**

SILVANO BUZZI &amp; ASSOCIATI SRL - via Bellini, 7/9 25077 ROÈ VOLCIANO - (BS) - tel. 0365.58591 - e-mail: info@architettura-brescia.it - web: www.architettura-brescia.it

**fabbricato esistente**

<b>CAMPAGNOLA - isolato 21</b>		<b>38</b>
4	edifici in contrasto con l'ambiente o di recente costruzione	<b>4D6</b>
D	edifici di completamento	
6	accessori alla residenza	

**variazioni di quota e planivolumetriche**

quote imposta e allineamenti	planimetria e allineamenti prefissati
variazione quota <input type="checkbox"/> <input type="checkbox"/> vedi planivolumetrico con colmo edificio n. <input type="text"/> con gronda edificio n. <input type="text"/>  <input type="text"/>	variazione planimetrica <input type="checkbox"/> <input type="checkbox"/> vedi planivolumetrico muratura perimetrale n. <input type="text"/> con corpo di fabbrica n. <input type="text"/>  <input type="text"/>

**stato di conservazione**

uso reale del suolo	cemento
elementi da conservare	<input type="text"/>
<input checked="" type="checkbox"/> <i>in buono stato</i> <input type="checkbox"/> <i>assenza manutenzione</i> <input type="checkbox"/> <i>in stato di degrado</i>	

**volumi**

volumi inutilizzati	volumi da sostituzione	nuovi volumi
<input type="checkbox"/> recupero totale <input type="checkbox"/> piano terra           mc <input type="text"/> <input type="checkbox"/> piano 1                mc <input type="text"/> <input type="checkbox"/> piano 2                mc <input type="text"/> <input type="checkbox"/> piano 3                mc <input type="text"/> <input type="checkbox"/> sottotetto             mc <input type="text"/> <b>totale mc</b> <input type="text"/>	sostituzione mc <input type="text"/>  <b>accessorio da sostituire</b> <input type="checkbox"/>	nuove costruzioni    mc <input type="text"/> sovralzi                mc <input type="text"/> ampliamenti         mc <input type="text"/> riconversioni        mc <input type="text"/> <b>totale mc</b> <input type="text"/>

**prescrizioni**

## Rilevazione dei Nuclei di Antica Formazione - Comune di Concesio

SILVANO BUZZI & ASSOCIATI SRL - via Bellini, 7/9 25077 ROÈ VOLCIANO - (BS) - tel. 0365.58591 - e-mail: info@architettura-brescia.it - web: www.architettura-brescia.it

### fabbricato esistente

CAMPAGNOLA - isolato 21		39
4	edifici in contrasto con l'ambiente o di recente costruzione	4D6
D	edifici di completamento	
6	accessori alla residenza	

### variazioni di quota e planivolumetriche

quote imposta e allineamenti	planimetria e allineamenti prefissati
variazione quota <input type="checkbox"/> <input type="checkbox"/> vedi planivolumetrico con colmo edificio n. <input style="width: 50px;" type="text"/> con gronda edificio n. <input style="width: 50px;" type="text"/>  <input style="width: 100%; height: 30px;" type="text"/>	variazione planimetrica <input type="checkbox"/> <input type="checkbox"/> vedi planivolumetrico muratura perimetrale n. <input style="width: 50px;" type="text"/> con corpo di fabbrica n. <input style="width: 50px;" type="text"/>  <input style="width: 100%; height: 30px;" type="text"/>

### stato di conservazione

uso reale del suolo	giardino o aiuola
elementi da conservare	
<input type="checkbox"/> <i>in buono stato</i> <input type="checkbox"/> <i>assenza manutenzione</i> <input checked="" type="checkbox"/> <i>in stato di degrado</i>	

### volumi

volumi inutilizzati	volumi da sostituzione	nuovi volumi
<input type="checkbox"/> recupero totale <input type="checkbox"/> piano terra      mc <input style="width: 50px;" type="text"/> <input type="checkbox"/> piano 1      mc <input style="width: 50px;" type="text"/> <input type="checkbox"/> piano 2      mc <input style="width: 50px;" type="text"/> <input type="checkbox"/> piano 3      mc <input style="width: 50px;" type="text"/> <input type="checkbox"/> sottotetto      mc <input style="width: 50px;" type="text"/> <b>totale mc</b> <input style="width: 50px;" type="text"/>	sostituzione mc <input style="width: 50px; text-align: center; border: 1px solid black;" type="text" value="187"/>  <b>accessorio da sostituire</b> <input checked="" type="checkbox"/> sostituzione con ricostruzione sullo stesso sedime	nuove costruzioni      mc <input style="width: 50px;" type="text"/> sovralti      mc <input style="width: 50px;" type="text"/> ampliamenti      mc <input style="width: 50px;" type="text"/> riconversioni      mc <input style="width: 50px;" type="text"/> <b>totale mc</b> <input style="width: 50px;" type="text"/>

### prescrizioni

## Rilevazione dei Nuclei di Antica Formazione - Comune di Concesio

SILVANO BUZZI & ASSOCIATI SRL - via Bellini, 7/9 25077 ROÈ VOLCIANO - (BS) - tel. 0365.58591 - e-mail: info@architettura-brescia.it - web: www.architettura-brescia.it

### fabbricato esistente

CAMPAGNOLA - isolato 21		40
3	edifici di interesse ambientale già sottoposti a modificazioni	3B2
B	edifici a cortina	
2	residenza	

### variazioni di quota e planivolumetriche

quote imposta e allineamenti	planimetria e allineamenti prefissati
variazione quota <input type="checkbox"/> <input type="checkbox"/> vedi planivolumetrico con colmo edificio n. <input style="width: 50px;" type="text"/> con gronda edificio n. <input style="width: 50px;" type="text"/>  <input style="width: 100%; height: 20px;" type="text"/>	variazione planimetrica <input type="checkbox"/> <input type="checkbox"/> vedi planivolumetrico muratura perimetrale n. <input style="width: 50px;" type="text"/> con corpo di fabbrica n. <input style="width: 50px;" type="text"/>  <input style="width: 100%; height: 20px;" type="text"/>

### stato di conservazione

uso reale del suolo	asfalto
elementi da conservare	
<input checked="" type="checkbox"/> <i>in buono stato</i> <input type="checkbox"/> <i>assenza manutenzione</i> <input type="checkbox"/> <i>in stato di degrado</i>	

### volumi

volumi inutilizzati	volumi da sostituzione	nuovi volumi
<input type="checkbox"/> recupero totale <input type="checkbox"/> piano terra      mc <input style="width: 50px;" type="text"/> <input type="checkbox"/> piano 1      mc <input style="width: 50px;" type="text"/> <input type="checkbox"/> piano 2      mc <input style="width: 50px;" type="text"/> <input type="checkbox"/> piano 3      mc <input style="width: 50px;" type="text"/> <input type="checkbox"/> sottotetto      mc <input style="width: 50px;" type="text"/> <b>totale mc</b> <input style="width: 50px;" type="text"/>	sostituzione mc <input style="width: 50px;" type="text"/>  <div style="border: 1px solid black; padding: 5px;"> <b style="text-align: center;">accessorio da sostituire</b>  <input type="checkbox"/> </div>	nuove costruzioni      mc <input style="width: 50px;" type="text"/> sovralti      mc <input style="width: 50px;" type="text"/> ampliamenti      mc <input style="width: 50px;" type="text"/> riconversioni      mc <input style="width: 50px;" type="text"/> <b>totale mc</b> <input style="width: 50px;" type="text"/>

### prescrizioni

Si prescrive sostituzione degli infissi in alluminio, nonché il rifacimento della facciata mediante la sostituzione dell'intonaco strollato.

**Rilevazione dei Nuclei di Antica Formazione - Comune di Concesio**

SILVANO BUZZI &amp; ASSOCIATI SRL - via Bellini, 7/9 25077 ROÈ VOLCIANO - (BS) - tel. 0365.58591 - e-mail: info@architettura-brescia.it - web: www.architettura-brescia.it

**fabbricato esistente**

<b>CAMPAGNOLA - isolato 21</b>		<b>41</b>
3	edifici di interesse ambientale già sottoposti a modificazioni	<b>3C2</b>
C	edifici d'angolo	
2	residenza	

**variazioni di quota e planivolumetriche**

quote imposta e allineamenti	planimetria e allineamenti prefissati
variazione quota <input type="checkbox"/> <input type="checkbox"/> vedi planivolumetrico con colmo edificio n. <input type="text"/> con gronda edificio n. <input type="text"/> <input style="width: 100%; height: 20px;" type="text"/>	variazione planimetrica <input type="checkbox"/> <input type="checkbox"/> vedi planivolumetrico muratura perimetrale n. <input type="text"/> con corpo di fabbrica n. <input type="text"/> <input style="width: 100%; height: 20px;" type="text"/>

**stato di conservazione**

uso reale del suolo	asfalto
elementi da conservare	<input style="width: 100%; height: 20px;" type="text"/>
<input checked="" type="checkbox"/> <i>in buono stato</i> <input type="checkbox"/> <i>assenza manutenzione</i> <input type="checkbox"/> <i>in stato di degrado</i>	

**volumi**

volumi inutilizzati	volumi da sostituzione	nuovi volumi
<input type="checkbox"/> recupero totale <input type="checkbox"/> piano terra      mc <input type="text"/> <input type="checkbox"/> piano 1      mc <input type="text"/> <input type="checkbox"/> piano 2      mc <input type="text"/> <input type="checkbox"/> piano 3      mc <input type="text"/> <input type="checkbox"/> sottotetto      mc <input type="text"/> <b>totale mc</b> <input type="text"/>	sostituzione mc <input type="text"/> <hr/> <b>accessorio da sostituire</b> <input type="checkbox"/>	nuove costruzioni      mc <input type="text"/> sovralti      mc <input type="text"/> ampliamenti      mc <input type="text"/> riconversioni      mc <input type="text"/> <b>totale mc</b> <input type="text"/>

**prescrizioni**

Si prescrive la sostituzione delle balaustre in cemento mediante l'impiego di elementi in ferro.

## Rilevazione dei Nuclei di Antica Formazione - Comune di Concesio

SILVANO BUZZI & ASSOCIATI SRL - via Bellini, 7/9 25077 ROÈ VOLCIANO - (BS) - tel. 0365.58591 - e-mail: info@architettura-brescia.it - web: www.architettura-brescia.it

### fabbricato esistente

CAMPAGNOLA - isolato 21		42
3	edifici di interesse ambientale già sottoposti a modificazioni	3B2
B	edifici a cortina	
2	residenza	

### variazioni di quota e planivolumetriche

quote imposta e allineamenti	planimetria e allineamenti prefissati
variazione quota <input checked="" type="checkbox"/> <input checked="" type="checkbox"/> vedi planivolumetrico con colmo edificio n. <input style="width: 50px;" type="text" value="43"/> con gronda edificio n. <input style="width: 50px;" type="text" value="43"/> <div style="border: 1px solid black; height: 30px; margin-top: 5px;"></div>	variazione planimetrica <input type="checkbox"/> <input type="checkbox"/> vedi planivolumetrico muratura perimetrale n. <input style="width: 50px;" type="text"/> con corpo di fabbrica n. <input style="width: 50px;" type="text"/> <div style="border: 1px solid black; height: 30px; margin-top: 5px;"></div>

### stato di conservazione

uso reale del suolo	asfalto
elementi da conservare	
<input checked="" type="checkbox"/> <i>in buono stato</i> <input type="checkbox"/> <i>assenza manutenzione</i> <input type="checkbox"/> <i>in stato di degrado</i>	

### volumi

volumi inutilizzati	volumi da sostituzione	nuovi volumi
<input type="checkbox"/> recupero totale <input type="checkbox"/> piano terra      mc <input style="width: 50px;" type="text"/> <input type="checkbox"/> piano 1      mc <input style="width: 50px;" type="text"/> <input type="checkbox"/> piano 2      mc <input style="width: 50px;" type="text"/> <input type="checkbox"/> piano 3      mc <input style="width: 50px;" type="text"/> <input type="checkbox"/> sottotetto      mc <input style="width: 50px;" type="text"/> <b>totale mc</b> <input style="width: 50px;" type="text"/>	sostituzione mc <input style="width: 50px;" type="text"/> <hr/> accessorio da sostituire <input type="checkbox"/>	nuove costruzioni      mc <input style="width: 50px;" type="text"/> sovralti      mc <input style="width: 50px;" type="text" value="36"/> ampliamenti      mc <input style="width: 50px;" type="text"/> riconversioni      mc <input style="width: 50px;" type="text"/> <b>totale mc</b> <input style="width: 50px;" type="text" value="36"/>

### prescrizioni

## Rilevazione dei Nuclei di Antica Formazione - Comune di Concesio

SILVANO BUZZI & ASSOCIATI SRL - via Bellini, 7/9 25077 ROÈ VOLCIANO - (BS) - tel. 0365.58591 - e-mail: info@architettura-brescia.it - web: www.architettura-brescia.it

### fabbricato esistente

CAMPAGNOLA - isolato 21		43
3	edifici di interesse ambientale già sottoposti a modificazioni	3B2
B	edifici a cortina	
2	residenza	

### variazioni di quota e planivolumetriche

quote imposta e allineamenti	planimetria e allineamenti prefissati
variazione quota <input type="checkbox"/> <input type="checkbox"/> vedi planivolumetrico con colmo edificio n. <input style="width: 50px;" type="text"/> con gronda edificio n. <input style="width: 50px;" type="text"/> <div style="border: 1px solid black; height: 20px; margin-top: 5px;"></div>	variazione planimetrica <input type="checkbox"/> <input type="checkbox"/> vedi planivolumetrico muratura perimetrale n. <input style="width: 50px;" type="text"/> con corpo di fabbrica n. <input style="width: 50px;" type="text"/> <div style="border: 1px solid black; height: 20px; margin-top: 5px;"></div>

### stato di conservazione

uso reale del suolo	asfalto
elementi da conservare	forometrie, banchine, portali, inferiate, balaustra, portoni
	<input type="checkbox"/> in buono stato <input checked="" type="checkbox"/> assenza manutenzione <input type="checkbox"/> in stato di degrado

### volumi

volumi inutilizzati	volumi da sostituzione	nuovi volumi
<input type="checkbox"/> recupero totale <input type="checkbox"/> piano terra      mc <input style="width: 50px;" type="text"/> <input checked="" type="checkbox"/> piano 1      mc <input style="width: 50px; text-align: center; value: 528;" type="text"/> <input type="checkbox"/> piano 2      mc <input style="width: 50px;" type="text"/> <input type="checkbox"/> piano 3      mc <input style="width: 50px;" type="text"/> <input checked="" type="checkbox"/> sottotetto      mc <input style="width: 50px; text-align: center; value: 950;" type="text"/> <b>totale mc</b> <input style="width: 50px; text-align: center; value: 1.478;" type="text"/>	sostituzione mc <input style="width: 50px;" type="text"/> <hr/> <b>accessorio da sostituire</b> <input type="checkbox"/>	nuove costruzioni      mc <input style="width: 50px;" type="text"/> sovralti      mc <input style="width: 50px;" type="text"/> ampliamenti      mc <input style="width: 50px;" type="text"/> riconversioni      mc <input style="width: 50px;" type="text"/> <b>totale mc</b> <input style="width: 50px;" type="text"/>

### prescrizioni

Si prescrive la rimozione delle saracinesche e la rinteggiatura unitaria delle facciate dell'edificio con cromie in assonanza al contesto.

In deroga alle disposizioni generali di cui all'art. 19 delle NTA del PdR, per il fabbricato è ammessa la modalità d'intervento E.9 "Creazione di nuove aperture sulle falde delle coperture e di nuovi aggetti"

## Rilevazione dei Nuclei di Antica Formazione - Comune di Concesio

SILVANO BUZZI & ASSOCIATI SRL - via Bellini, 7/9 25077 ROÈ VOLCIANO - (BS) - tel. 0365.58591 - e-mail: info@architettura-brescia.it - web: www.architettura-brescia.it

### fabbricato esistente

CAMPAGNOLA - isolato 21		44
3	edifici di interesse ambientale già sottoposti a modificazioni	3D2
D	edifici di completamento	
2	residenza	

### variazioni di quota e planivolumetriche

quote imposta e allineamenti	planimetria e allineamenti prefissati
variazione quota <input type="checkbox"/> <input type="checkbox"/> vedi planivolumetrico con colmo edificio n. <input style="width: 50px;" type="text"/> con gronda edificio n. <input style="width: 50px;" type="text"/>  <input style="width: 100%; height: 30px;" type="text"/>	variazione planimetrica <input type="checkbox"/> <input type="checkbox"/> vedi planivolumetrico muratura perimetrale n. <input style="width: 50px;" type="text"/> con corpo di fabbrica n. <input style="width: 50px;" type="text"/>  <input style="width: 100%; height: 30px;" type="text"/>

### stato di conservazione

uso reale del suolo	cemento
elementi da conservare	
<input checked="" type="checkbox"/> <i>in buono stato</i> <input type="checkbox"/> <i>assenza manutenzione</i> <input type="checkbox"/> <i>in stato di degrado</i>	

### volumi

volumi inutilizzati	volumi da sostituzione	nuovi volumi
<input type="checkbox"/> recupero totale <input type="checkbox"/> piano terra      mc <input style="width: 50px;" type="text"/> <input type="checkbox"/> piano 1      mc <input style="width: 50px;" type="text"/> <input type="checkbox"/> piano 2      mc <input style="width: 50px;" type="text"/> <input type="checkbox"/> piano 3      mc <input style="width: 50px;" type="text"/> <input type="checkbox"/> sottotetto      mc <input style="width: 50px;" type="text"/> <b>totale mc</b> <input style="width: 50px;" type="text"/>	sostituzione mc <input style="width: 50px;" type="text"/>  <div style="border: 1px solid black; padding: 5px; margin-top: 5px;"> <b style="text-align: center;">accessorio da sostituire</b>  <input type="checkbox"/> </div>	nuove costruzioni      mc <input style="width: 50px;" type="text"/> sovralti      mc <input style="width: 50px;" type="text"/> ampliamenti      mc <input style="width: 50px;" type="text"/> riconversioni      mc <input style="width: 50px;" type="text"/> <b>totale mc</b> <input style="width: 50px;" type="text"/>

### prescrizioni



**Rilevazione dei Nuclei di Antica Formazione - Comune di Concesio**

SILVANO BUZZI &amp; ASSOCIATI SRL - via Bellini, 7/9 25077 ROÈ VOLCIANO - (BS) - tel. 0365.58591 - e-mail: info@architettura-brescia.it - web: www.architettura-brescia.it

**fabbricato esistente**

<b>CAMPAGNOLA - isolato 21</b>		<b>45</b>
3	edifici di interesse ambientale già sottoposti a modificazioni	<b>3D2</b>
D	edifici di completamento	
2	residenza	

**variazioni di quota e planivolumetriche**

quote imposta e allineamenti	planimetria e allineamenti prefissati
variazione quota <input type="checkbox"/> <input type="checkbox"/> vedi planivolumetrico con colmo edificio n. <input type="text"/> con gronda edificio n. <input type="text"/> <input style="width: 100%; height: 20px;" type="text"/>	variazione planimetrica <input type="checkbox"/> <input type="checkbox"/> vedi planivolumetrico muratura perimetrale n. <input type="text"/> con corpo di fabbrica n. <input type="text"/> <input style="width: 100%; height: 20px;" type="text"/>

**stato di conservazione**

uso reale del suolo	cemento
elementi da conservare	<input style="width: 100%; height: 20px;" type="text"/>
<input checked="" type="checkbox"/> <i>in buono stato</i> <input type="checkbox"/> <i>assenza manutenzione</i> <input type="checkbox"/> <i>in stato di degrado</i>	

**volumi**

volumi inutilizzati	volumi da sostituzione	nuovi volumi
<input type="checkbox"/> recupero totale <input type="checkbox"/> piano terra           mc <input type="text"/> <input type="checkbox"/> piano 1                mc <input type="text"/> <input type="checkbox"/> piano 2                mc <input type="text"/> <input type="checkbox"/> piano 3                mc <input type="text"/> <input type="checkbox"/> sottotetto             mc <input type="text"/> <b>totale mc</b> <input type="text"/>	sostituzione mc <input type="text"/> <hr/> <b>accessorio da sostituire</b> <input type="checkbox"/>	nuove costruzioni   mc <input type="text"/> sovralzi                mc <input type="text"/> ampliamenti         mc <input type="text"/> riconversioni        mc <input type="text"/> <b>totale mc</b> <input type="text"/>

**prescrizioni**

**Rilevazione dei Nuclei di Antica Formazione - Comune di Concesio**

SILVANO BUZZI &amp; ASSOCIATI SRL - via Bellini, 7/9 25077 ROÈ VOLCIANO - (BS) - tel. 0365.58591 - e-mail: info@architettura-brescia.it - web: www.architettura-brescia.it

**fabbricato esistente**

<b>CAMPAGNOLA - isolato 21</b>		<b>46</b>
4	edifici in contrasto con l'ambiente o di recente costruzione	<b>4D6</b>
D	edifici di completamento	
6	accessori alla residenza	

**variazioni di quota e planivolumetriche**

quote imposta e allineamenti	planimetria e allineamenti prefissati
variazione quota <input type="checkbox"/> <input type="checkbox"/> vedi planivolumetrico con colmo edificio n. <input type="text"/> con gronda edificio n. <input type="text"/> <input style="width: 100%; height: 20px;" type="text"/>	variazione planimetrica <input type="checkbox"/> <input type="checkbox"/> vedi planivolumetrico muratura perimetrale n. <input type="text"/> con corpo di fabbrica n. <input type="text"/> <input style="width: 100%; height: 20px;" type="text"/>

**stato di conservazione**

uso reale del suolo	cemento
elementi da conservare	<input style="width: 100%; height: 20px;" type="text"/>
<input type="checkbox"/> in buono stato <input checked="" type="checkbox"/> assenza manutenzione <input type="checkbox"/> in stato di degrado	

**volumi**

volumi inutilizzati	volumi da sostituzione	nuovi volumi
<input type="checkbox"/> recupero totale <input type="checkbox"/> piano terra      mc <input type="text"/> <input type="checkbox"/> piano 1      mc <input type="text"/> <input type="checkbox"/> piano 2      mc <input type="text"/> <input type="checkbox"/> piano 3      mc <input type="text"/> <input type="checkbox"/> sottotetto      mc <input type="text"/> <b>totale mc</b> <input type="text"/>	sostituzione mc <input type="text"/> <hr/> <b>accessorio da sostituire</b> <input type="checkbox"/>	nuove costruzioni      mc <input type="text"/> sovralzi      mc <input type="text"/> ampliamenti      mc <input type="text"/> riconversioni      mc <input type="text"/> <b>totale mc</b> <input type="text"/>

**prescrizioni**

**Rilevazione dei Nuclei di Antica Formazione - Comune di Concesio**

SILVANO BUZZI &amp; ASSOCIATI SRL - via Bellini, 7/9 25077 ROÈ VOLCIANO - (BS) - tel. 0365.58591 - e-mail: info@architettura-brescia.it - web: www.architettura-brescia.it

**fabbricato esistente**

<b>CAMPAGNOLA - isolato 21</b>		<b>47</b>
3	edifici di interesse ambientale già sottoposti a modificazioni	<b>3D2</b>
D	edifici di completamento	
2	residenza	

**variazioni di quota e planivolumetriche**

quote imposta e allineamenti	planimetria e allineamenti prefissati
variazione quota <input type="checkbox"/> <input type="checkbox"/> vedi planivolumetrico con colmo edificio n. <input type="text"/> con gronda edificio n. <input type="text"/> <input style="width: 100%; height: 20px;" type="text"/>	variazione planimetrica <input type="checkbox"/> <input type="checkbox"/> vedi planivolumetrico muratura perimetrale n. <input type="text"/> con corpo di fabbrica n. <input type="text"/> <input style="width: 100%; height: 20px;" type="text"/>

**stato di conservazione**

uso reale del suolo	ghiaia
elementi da conservare	<input style="width: 100%; height: 20px;" type="text"/>
<input checked="" type="checkbox"/> <i>in buono stato</i> <input type="checkbox"/> <i>assenza manutenzione</i> <input type="checkbox"/> <i>in stato di degrado</i>	

**volumi**

volumi inutilizzati	volumi da sostituzione	nuovi volumi
<input type="checkbox"/> recupero totale <input type="checkbox"/> piano terra            mc <input type="text"/> <input type="checkbox"/> piano 1                mc <input type="text"/> <input type="checkbox"/> piano 2                mc <input type="text"/> <input type="checkbox"/> piano 3                mc <input type="text"/> <input type="checkbox"/> sottotetto            mc <input type="text"/> <b>totale mc</b> <input type="text"/>	sostituzione mc <input style="width: 50px;" type="text"/> <hr/> <b>accessorio da sostituire</b> <input type="checkbox"/>	nuove costruzioni    mc <input type="text"/> sovralti                mc <input type="text"/> ampliamenti        mc <input type="text"/> riconversioni        mc <input type="text"/> <b>totale mc</b> <input type="text"/>

**prescrizioni**

**Rilevazione dei Nuclei di Antica Formazione - Comune di Concesio**

SILVANO BUZZI &amp; ASSOCIATI SRL - via Bellini, 7/9 25077 ROÈ VOLCIANO - (BS) - tel. 0365.58591 - e-mail: info@architettura-brescia.it - web: www.architettura-brescia.it

**fabbricato esistente**

<b>CAMPAGNOLA - isolato 21</b>		<b>48</b>
4	edifici in contrasto con l'ambiente o di recente costruzione	<b>4D2</b>
D	edifici di completamento	
2	residenza	

**variazioni di quota e planivolumetriche**

quote imposta e allineamenti	planimetria e allineamenti prefissati
variazione quota <input type="checkbox"/> <input type="checkbox"/> vedi planivolumetrico con colmo edificio n. <input type="text"/> con gronda edificio n. <input type="text"/> <input style="width: 100%; height: 20px;" type="text"/>	variazione planimetrica <input type="checkbox"/> <input type="checkbox"/> vedi planivolumetrico muratura perimetrale n. <input type="text"/> con corpo di fabbrica n. <input type="text"/> <input style="width: 100%; height: 20px;" type="text"/>

**stato di conservazione**

uso reale del suolo	ghiaia
elementi da conservare	<input style="width: 100%; height: 20px;" type="text"/>
<input checked="" type="checkbox"/> <i>in buono stato</i> <input type="checkbox"/> <i>assenza manutenzione</i> <input type="checkbox"/> <i>in stato di degrado</i>	

**volumi**

volumi inutilizzati	volumi da sostituzione	nuovi volumi
<input type="checkbox"/> recupero totale <input type="checkbox"/> piano terra      mc <input type="text"/> <input type="checkbox"/> piano 1      mc <input type="text"/> <input type="checkbox"/> piano 2      mc <input type="text"/> <input type="checkbox"/> piano 3      mc <input type="text"/> <input type="checkbox"/> sottotetto      mc <input type="text"/> <b>totale mc</b> <input type="text"/>	sostituzione mc <input type="text"/> <hr/> <b>accessorio da sostituire</b> <input type="checkbox"/>	nuove costruzioni      mc <input type="text"/> sovralti      mc <input type="text"/> ampliamenti      mc <input type="text"/> riconversioni      mc <input type="text"/> <b>totale mc</b> <input type="text"/>

**prescrizioni**

**Rilevazione dei Nuclei di Antica Formazione - Comune di Concesio**

SILVANO BUZZI &amp; ASSOCIATI SRL - via Bellini, 7/9 25077 ROÈ VOLCIANO - (BS) - tel. 0365.58591 - e-mail: info@architettura-brescia.it - web: www.architettura-brescia.it

**fabbricato esistente**

<b>CAMPAGNOLA - isolato 21</b>		<b>49</b>
4	edifici in contrasto con l'ambiente o di recente costruzione	<b>4D6</b>
D	edifici di completamento	
6	accessori alla residenza	

**variazioni di quota e planivolumetriche**

quote imposta e allineamenti	planimetria e allineamenti prefissati
variazione quota <input type="checkbox"/> <input type="checkbox"/> vedi planivolumetrico con colmo edificio n. <input type="text"/> con gronda edificio n. <input type="text"/>	variazione planimetrica <input type="checkbox"/> <input type="checkbox"/> vedi planivolumetrico muratura perimetrale n. <input type="text"/> con corpo di fabbrica n. <input type="text"/>
<input type="text"/>	<input type="text"/>

**stato di conservazione**

uso reale del suolo

elementi da conservare

in buono stato       assenza manutenzione       in stato di degrado

**volumi**

volumi inutilizzati	volumi da sostituzione	nuovi volumi
<input type="checkbox"/> recupero totale	sostituzione mc <input type="text"/>	nuove costruzioni mc <input type="text"/>
<input type="checkbox"/> piano terra mc <input type="text"/>	<b>accessorio da sostituire</b>	sovralzi mc <input type="text"/>
<input type="checkbox"/> piano 1 mc <input type="text"/>		<input type="checkbox"/>
<input type="checkbox"/> piano 2 mc <input type="text"/>		riconversioni mc <input type="text"/>
<input type="checkbox"/> piano 3 mc <input type="text"/>		<b>totale mc</b> <input type="text"/>
<input type="checkbox"/> sottotetto mc <input type="text"/>		
<b>totale mc</b> <input type="text"/>		

**prescrizioni**