



# COMUNE DI CONCESIO

## PIANO DI GOVERNO DEL TERRITORIO REVISIONE GENERALE

### PIANO DELLE REGOLE

### A30 NAF

### NUCLEI DI ANTICA FORMAZIONE

### SANT'ANDREA, ISOLATO 29

PROGETTISTA  
Pian. ALESSIO LODA

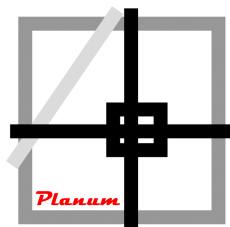

**Planum**

Studio Tecnico Associato **Cadenelli Consuelo & Loda Alessio**

Via Breda 22 - 25079 Vobarno (BS)

tel - fax: 0365374499 - web: [planumstudio.it](http://planumstudio.it)

email: [info@planumstudio.it](mailto:info@planumstudio.it) - pec: [pec@pec.planumstudio.it](mailto:pec@pec.planumstudio.it)

P.IVA - C.F.: 03871130989

COMMITTENTE

**COMUNE DI CONCESIO**

Piazza Paolo VI n. 1

CAP - 25062 - CONCESIO (BS)

Tel. 030 284000

pec: [protocollo@pec.comune.concesio.brescia.it](mailto:protocollo@pec.comune.concesio.brescia.it)

P.IVA - C.F.: 00350520177

Sindaco: AGOSTINO DAMIOLINI

Responsabile Area Tecnica: FLAVIA GUSBERTI

CODICE COMMESSA: 081CNC

FASE: 02-VAS

REVISIONE: 00

DATA: NOVEMBRE 2021

SCALA 1:1000

# A30 NAF



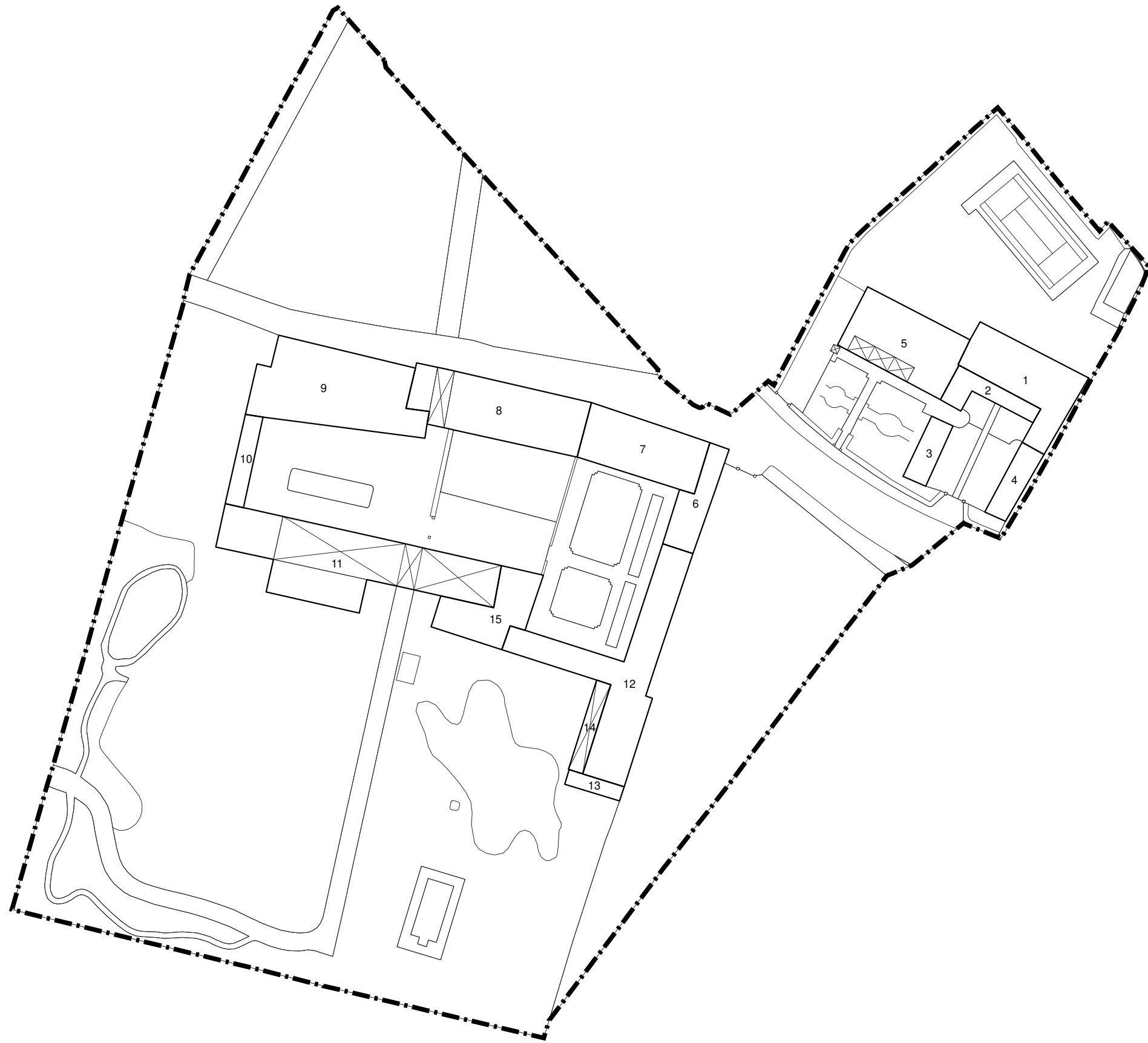



## Rilevazione dei Nuclei di Antica Formazione - Comune di Concesio

SILVANO BUZZI & ASSOCIATI SRL - via Bellini, 7/9 25077 ROÈ VOLCIANO - (BS) - tel. 0365.58591 - e-mail: info@architettura-brescia.it - web: www.architettura-brescia.it

### fabbricato esistente

SANT'ANDREA - isolato 29		1
3	edifici di interesse ambientale già sottoposti a modificazioni	3E2
E	edifici a corte	
2	residenza	

### variazioni di quota e planivolumetriche

quote imposta e allineamenti	planimetria e allineamenti prefissati
variazione quota <input type="checkbox"/> <input type="checkbox"/> vedi planivolumetrico con colmo edificio n. <input style="width: 50px;" type="text"/> con gronda edificio n. <input style="width: 50px;" type="text"/>  <input style="width: 100%; height: 30px;" type="text"/>	variazione planimetrica <input type="checkbox"/> <input type="checkbox"/> vedi planivolumetrico muratura perimetrale n. <input style="width: 50px;" type="text"/> con corpo di fabbrica n. <input style="width: 50px;" type="text"/>  <input style="width: 100%; height: 30px;" type="text"/>

### stato di conservazione

uso reale del suolo

elementi da conservare

*in buono stato*     
  *assenza manutenzione*     
  *in stato di degrado*

### volumi

volumi inutilizzati	volumi da sostituzione	nuovi volumi
<input type="checkbox"/> recupero totale <input type="checkbox"/> piano terra      mc <input style="width: 50px;" type="text"/> <input type="checkbox"/> piano 1      mc <input style="width: 50px;" type="text"/> <input type="checkbox"/> piano 2      mc <input style="width: 50px;" type="text"/> <input type="checkbox"/> piano 3      mc <input style="width: 50px;" type="text"/> <input type="checkbox"/> sottotetto      mc <input style="width: 50px;" type="text"/> <b>totale mc</b> <input style="width: 50px;" type="text"/>	sostituzione mc <input style="width: 50px;" type="text"/>  <b>accessorio da sostituire</b> <input type="checkbox"/>	nuove costruzioni      mc <input style="width: 50px;" type="text"/> sovralti      mc <input style="width: 50px;" type="text"/> ampliamenti      mc <input style="width: 50px;" type="text"/> riconversioni      mc <input style="width: 50px;" type="text"/> <b>totale mc</b> <input style="width: 50px;" type="text"/>

### prescrizioni

## Rilevazione dei Nuclei di Antica Formazione - Comune di Concesio

SILVANO BUZZI & ASSOCIATI SRL - via Bellini, 7/9 25077 ROÈ VOLCIANO - (BS) - tel. 0365.58591 - e-mail: info@architettura-brescia.it - web: www.architettura-brescia.it

### fabbricato esistente

SANT'ANDREA - isolato 29		2
4	edifici in contrasto con l'ambiente o di recente costruzione	4E6
E	edifici a corte	
6	accessori alla residenza	

### variazioni di quota e planivolumetriche

quote imposta e allineamenti	planimetria e allineamenti prefissati
variazione quota <input type="checkbox"/> <input type="checkbox"/> vedi planivolumetrico con colmo edificio n. <input style="width: 50px;" type="text"/> con gronda edificio n. <input style="width: 50px;" type="text"/> <div style="border: 1px solid black; height: 30px; margin-top: 10px;"></div>	variazione planimetrica <input type="checkbox"/> <input type="checkbox"/> vedi planivolumetrico muratura perimetrale n. <input style="width: 50px;" type="text"/> con corpo di fabbrica n. <input style="width: 50px;" type="text"/> <div style="border: 1px solid black; height: 30px; margin-top: 10px;"></div>

### stato di conservazione

uso reale del suolo	lastricato
elementi da conservare	pilastri
<input checked="" type="checkbox"/> <i>in buono stato</i> <input type="checkbox"/> <i>assenza manutenzione</i> <input type="checkbox"/> <i>in stato di degrado</i>	

### volumi

volumi inutilizzati	volumi da sostituzione	nuovi volumi
<input type="checkbox"/> recupero totale <input type="checkbox"/> piano terra      mc <input style="width: 50px;" type="text"/> <input type="checkbox"/> piano 1      mc <input style="width: 50px;" type="text"/> <input type="checkbox"/> piano 2      mc <input style="width: 50px;" type="text"/> <input type="checkbox"/> piano 3      mc <input style="width: 50px;" type="text"/> <input type="checkbox"/> sottotetto      mc <input style="width: 50px;" type="text"/> <b>totale mc</b> <input style="width: 50px;" type="text"/>	sostituzione mc <input style="width: 50px;" type="text"/> <hr/> <b>accessorio da sostituire</b> <input type="checkbox"/>	nuove costruzioni      mc <input style="width: 50px;" type="text"/> sovralzi      mc <input style="width: 50px;" type="text"/> ampliamenti      mc <input style="width: 50px;" type="text"/> riconversioni      mc <input style="width: 50px;" type="text"/> <b>totale mc</b> <input style="width: 50px;" type="text"/>

### prescrizioni

## Rilevazione dei Nuclei di Antica Formazione - Comune di Concesio

SILVANO BUZZI & ASSOCIATI SRL - via Bellini, 7/9 25077 ROÈ VOLCIANO - (BS) - tel. 0365.58591 - e-mail: info@architettura-brescia.it - web: www.architettura-brescia.it

### fabbricato esistente

<b>SANT'ANDREA - isolato 29</b>		<b>3</b>
3	edifici di interesse ambientale già sottoposti a modificazioni	<b>3D6</b>
D	edifici di completamento	
6	accessori alla residenza	

### variazioni di quota e planivolumetriche

quote imposta e allineamenti	planimetria e allineamenti prefissati
variazione quota <input type="checkbox"/> <input type="checkbox"/> vedi planivolumetrico con colmo edificio n. <input type="text"/> con gronda edificio n. <input type="text"/> <input style="width: 100%; height: 20px;" type="text"/>	variazione planimetrica <input type="checkbox"/> <input type="checkbox"/> vedi planivolumetrico muratura perimetrale n. <input type="text"/> con corpo di fabbrica n. <input type="text"/> <input style="width: 100%; height: 20px;" type="text"/>

### stato di conservazione

uso reale del suolo	erbablock, giardino
elementi da conservare	tessitura muraria
<input checked="" type="checkbox"/> in buono stato	<input type="checkbox"/> assenza manutenzione
	<input type="checkbox"/> in stato di degrado

### volumi

volumi inutilizzati	volumi da sostituzione	nuovi volumi
<input type="checkbox"/> recupero totale <input type="checkbox"/> piano terra      mc <input type="text"/> <input type="checkbox"/> piano 1            mc <input type="text"/> <input type="checkbox"/> piano 2            mc <input type="text"/> <input type="checkbox"/> piano 3            mc <input type="text"/> <input type="checkbox"/> sottotetto        mc <input type="text"/> <b>totale mc</b> <input type="text"/>	sostituzione mc <input type="text"/> <hr/> <b>accessorio da sostituire</b> <input type="checkbox"/>	nuove costruzioni      mc <input type="text"/> sovralti                    mc <input type="text"/> ampliamenti            mc <input type="text"/> riconversioni            mc <input type="text"/> <b>totale mc</b> <input type="text"/>

### prescrizioni

## Rilevazione dei Nuclei di Antica Formazione - Comune di Concesio

SILVANO BUZZI & ASSOCIATI SRL - via Bellini, 7/9 25077 ROÈ VOLCIANO - (BS) - tel. 0365.58591 - e-mail: info@architettura-brescia.it - web: www.architettura-brescia.it

### fabbricato esistente

<b>SANT'ANDREA - isolato 29</b>		<b>4</b>
3	edifici di interesse ambientale già sottoposti a modificazioni	<b>3E6</b>
E	edifici a corte	
6	accessori alla residenza	

### variazioni di quota e planivolumetriche

quote imposta e allineamenti	planimetria e allineamenti prefissati
variazione quota <input type="checkbox"/> <input type="checkbox"/> vedi planivolumetrico con colmo edificio n. <input type="text"/> con gronda edificio n. <input type="text"/> <input style="width: 100%; height: 20px;" type="text"/>	variazione planimetrica <input type="checkbox"/> <input type="checkbox"/> vedi planivolumetrico muratura perimetrale n. <input type="text"/> con corpo di fabbrica n. <input type="text"/> <input style="width: 100%; height: 20px;" type="text"/>

### stato di conservazione

uso reale del suolo

elementi da conservare

in buono stato
  assenza manutenzione
  in stato di degrado

### volumi

volumi inutilizzati	volumi da sostituzione	nuovi volumi
<input type="checkbox"/> recupero totale <input type="checkbox"/> piano terra      mc <input type="text"/> <input type="checkbox"/> piano 1            mc <input type="text"/> <input type="checkbox"/> piano 2            mc <input type="text"/> <input type="checkbox"/> piano 3            mc <input type="text"/> <input type="checkbox"/> sottotetto        mc <input type="text"/> <b>totale mc</b> <input type="text"/>	sostituzione mc <input style="width: 50px;" type="text"/> <hr/> <b>accessorio da sostituire</b> <input type="checkbox"/>	nuove costruzioni      mc <input type="text"/> sovralti                    mc <input type="text"/> ampliamenti            mc <input type="text"/> riconversioni            mc <input type="text"/> <b>totale mc</b> <input type="text"/>

### prescrizioni

Si prescrive il rifacimento della finitura di facciata dell'edificio in assonanza materica con l'edificio 3.



## Rilevazione dei Nuclei di Antica Formazione - Comune di Concesio

SILVANO BUZZI & ASSOCIATI SRL - via Bellini, 7/9 25077 ROÈ VOLCIANO - (BS) - tel. 0365.58591 - e-mail: info@architettura-brescia.it - web: www.architettura-brescia.it

### fabbricato esistente

SANT'ANDREA - isolato 29		5
2	edifici di interesse ambientale senza particolari emergenze	2D2
D	edifici di completamento	
2	residenza	

### variazioni di quota e planivolumetriche

quote imposta e allineamenti	planimetria e allineamenti prefissati
variazione quota <input type="checkbox"/> <input type="checkbox"/> vedi planivolumetrico con colmo edificio n. <input style="width: 50px;" type="text"/> con gronda edificio n. <input style="width: 50px;" type="text"/>  <input style="width: 100%; height: 30px;" type="text"/>	variazione planimetrica <input type="checkbox"/> <input type="checkbox"/> vedi planivolumetrico muratura perimetrale n. <input style="width: 50px;" type="text"/> con corpo di fabbrica n. <input style="width: 50px;" type="text"/>  <input style="width: 100%; height: 30px;" type="text"/>

### stato di conservazione

uso reale del suolo

elementi da conservare

in buono stato     
  assenza manutenzione     
  in stato di degrado

### volumi

volumi inutilizzati	volumi da sostituzione	nuovi volumi
<input type="checkbox"/> recupero totale <input type="checkbox"/> piano terra      mc <input style="width: 50px;" type="text"/> <input type="checkbox"/> piano 1      mc <input style="width: 50px;" type="text"/> <input type="checkbox"/> piano 2      mc <input style="width: 50px;" type="text"/> <input type="checkbox"/> piano 3      mc <input style="width: 50px;" type="text"/> <input type="checkbox"/> sottotetto      mc <input style="width: 50px;" type="text"/> <b>totale mc</b> <input style="width: 50px;" type="text"/>	sostituzione mc <input style="width: 50px;" type="text"/>  <b>accessorio da sostituire</b> <input type="checkbox"/>	nuove costruzioni      mc <input style="width: 50px;" type="text"/> sovralti      mc <input style="width: 50px;" type="text"/> ampliamenti      mc <input style="width: 50px;" type="text"/> riconversioni      mc <input style="width: 50px;" type="text"/> <b>totale mc</b> <input style="width: 50px;" type="text"/>

### prescrizioni

## Rilevazione dei Nuclei di Antica Formazione - Comune di Concesio

SILVANO BUZZI & ASSOCIATI SRL - via Bellini, 7/9 25077 ROÈ VOLCIANO - (BS) - tel. 0365.58591 - e-mail: info@architettura-brescia.it - web: www.architettura-brescia.it

### fabbricato esistente

SANT'ANDREA - isolato 29		6
2	edifici di interesse ambientale senza particolari emergenze	2A6
A	edifici ecclesiastici, palazzi, case padronali	
6	accessori alla residenza	

### variazioni di quota e planivolumetriche

quote imposta e allineamenti	planimetria e allineamenti prefissati
variazione quota <input type="checkbox"/> <input type="checkbox"/> vedi planivolumetrico con colmo edificio n. <input style="width: 50px;" type="text"/> con gronda edificio n. <input style="width: 50px;" type="text"/>  <input style="width: 100%; height: 30px;" type="text"/>	variazione planimetrica <input type="checkbox"/> <input type="checkbox"/> vedi planivolumetrico muratura perimetrale n. <input style="width: 50px;" type="text"/> con corpo di fabbrica n. <input style="width: 50px;" type="text"/>  <input style="width: 100%; height: 30px;" type="text"/>

### stato di conservazione

uso reale del suolo	giardino o aiuola, acciottolato
elementi da conservare	forometrie, portale, portone, vetri
<input checked="" type="checkbox"/> <i>in buono stato</i> <input type="checkbox"/> <i>assenza manutenzione</i> <input type="checkbox"/> <i>in stato di degrado</i>	

### volumi

volumi inutilizzati	volumi da sostituzione	nuovi volumi
<input type="checkbox"/> recupero totale <input type="checkbox"/> piano terra      mc <input style="width: 50px;" type="text"/> <input type="checkbox"/> piano 1      mc <input style="width: 50px;" type="text"/> <input type="checkbox"/> piano 2      mc <input style="width: 50px;" type="text"/> <input type="checkbox"/> piano 3      mc <input style="width: 50px;" type="text"/> <input type="checkbox"/> sottotetto      mc <input style="width: 50px;" type="text"/> <b>totale mc</b> <input style="width: 50px;" type="text"/>	sostituzione mc <input style="width: 50px;" type="text"/>  <div style="border: 1px solid black; padding: 2px; margin-top: 5px;"> <b style="text-align: center;">accessorio da sostituire</b>  <input type="checkbox"/> </div>	nuove costruzioni      mc <input style="width: 50px;" type="text"/> sovralzi      mc <input style="width: 50px;" type="text"/> ampliamenti      mc <input style="width: 50px;" type="text"/> riconversioni      mc <input style="width: 50px;" type="text"/> <b>totale mc</b> <input style="width: 50px;" type="text"/>

### prescrizioni

## Rilevazione dei Nuclei di Antica Formazione - Comune di Concesio

SILVANO BUZZI & ASSOCIATI SRL - via Bellini, 7/9 25077 ROÈ VOLCIANO - (BS) - tel. 0365.58591 - e-mail: info@architettura-brescia.it - web: www.architettura-brescia.it

### fabbricato esistente

<b>SANT'ANDREA - isolato 29</b>		<b>7</b>
1	edifici emergenti dal tessuto urbano con carattere autonomo	<b>1A2</b>
A	edifici ecclesiastici, palazzi, case padronali	
2	residenza	

### variazioni di quota e planivolumetriche

quote imposta e allineamenti	planimetria e allineamenti prefissati
variazione quota <input type="checkbox"/> <input type="checkbox"/> vedi planivolumetrico con colmo edificio n. <input style="width: 50px;" type="text"/> con gronda edificio n. <input style="width: 50px;" type="text"/>	variazione planimetrica <input type="checkbox"/> <input type="checkbox"/> vedi planivolumetrico muratura perimetrale n. <input style="width: 50px;" type="text"/> con corpo di fabbrica n. <input style="width: 50px;" type="text"/>

### stato di conservazione

uso reale del suolo	acciottolato, asfalto
elementi da conservare	forometrie, inferriate, portale
<input checked="" type="checkbox"/> <i>in buono stato</i> <input type="checkbox"/> <i>assenza manutenzione</i> <input type="checkbox"/> <i>in stato di degrado</i>	

### volumi

volumi inutilizzati	volumi da sostituzione	nuovi volumi
<input type="checkbox"/> recupero totale <input type="checkbox"/> piano terra      mc <input style="width: 50px;" type="text"/> <input type="checkbox"/> piano 1      mc <input style="width: 50px;" type="text"/> <input type="checkbox"/> piano 2      mc <input style="width: 50px;" type="text"/> <input type="checkbox"/> piano 3      mc <input style="width: 50px;" type="text"/> <input type="checkbox"/> sottotetto      mc <input style="width: 50px;" type="text"/> <b>totale mc</b> <input style="width: 50px;" type="text"/>	sostituzione mc <input style="width: 50px;" type="text"/> <hr/> <b>accessorio da sostituire</b> <input type="checkbox"/>	nuove costruzioni      mc <input style="width: 50px;" type="text"/> sovralti      mc <input style="width: 50px;" type="text"/> ampliamenti      mc <input style="width: 50px;" type="text"/> riconversioni      mc <input style="width: 50px;" type="text"/> <b>totale mc</b> <input style="width: 50px;" type="text"/>

### prescrizioni

## Rilevazione dei Nuclei di Antica Formazione - Comune di Concesio

SILVANO BUZZI & ASSOCIATI SRL - via Bellini, 7/9 25077 ROÈ VOLCIANO - (BS) - tel. 0365.58591 - e-mail: info@architettura-brescia.it - web: www.architettura-brescia.it

### fabbricato esistente

SANT'ANDREA - isolato 29		8
2	edifici di interesse ambientale senza particolari emergenze	2E3
E	edifici a corte	
3	primario - attività produttive agricole	

### variazioni di quota e planivolumetriche

quote imposta e allineamenti	planimetria e allineamenti prefissati
variazione quota <input type="checkbox"/> <input type="checkbox"/> vedi planivolumetrico con colmo edificio n. <input style="width: 50px;" type="text"/> con gronda edificio n. <input style="width: 50px;" type="text"/>  <input style="width: 100%; height: 30px;" type="text"/>	variazione planimetrica <input type="checkbox"/> <input type="checkbox"/> vedi planivolumetrico muratura perimetrale n. <input style="width: 50px;" type="text"/> con corpo di fabbrica n. <input style="width: 50px;" type="text"/>  <input style="width: 100%; height: 30px;" type="text"/>

### stato di conservazione

uso reale del suolo	cemento, asfalto
elementi da conservare	tessitura muraria, forometrie, inferriate, marcadavanzali e cornici, portale, portone
	<input type="checkbox"/> in buono stato <input checked="" type="checkbox"/> assenza manutenzione <input type="checkbox"/> in stato di degrado

### volumi

volumi inutilizzati	volumi da sostituzione	nuovi volumi
<input type="checkbox"/> recupero totale <input type="checkbox"/> piano terra      mc <input style="width: 50px;" type="text"/> <input type="checkbox"/> piano 1      mc <input style="width: 50px;" type="text"/> <input type="checkbox"/> piano 2      mc <input style="width: 50px;" type="text"/> <input type="checkbox"/> piano 3      mc <input style="width: 50px;" type="text"/> <input type="checkbox"/> sottotetto      mc <input style="width: 50px;" type="text"/> <b>totale mc</b> <input style="width: 50px;" type="text"/>	sostituzione mc <input style="width: 50px;" type="text"/>  <div style="border: 1px solid black; padding: 2px; margin-top: 5px;"> <b style="text-align: center;">accessorio da sostituire</b>  <input type="checkbox"/> </div>	nuove costruzioni      mc <input style="width: 50px;" type="text"/> sovralti      mc <input style="width: 50px;" type="text"/> ampliamenti      mc <input style="width: 50px;" type="text"/> riconversioni      mc <input style="width: 50px; text-align: center; border: 1px solid black;" type="text" value="4.029"/> <b>totale mc</b> <input style="width: 50px; text-align: center; border: 1px solid black;" type="text" value="4.029"/>

### prescrizioni

## Rilevazione dei Nuclei di Antica Formazione - Comune di Concesio

SILVANO BUZZI & ASSOCIATI SRL - via Bellini, 7/9 25077 ROÈ VOLCIANO - (BS) - tel. 0365.58591 - e-mail: info@architettura-brescia.it - web: www.architettura-brescia.it

### fabbricato esistente

SANT'ANDREA - isolato 29		9
2	edifici di interesse ambientale senza particolari emergenze	2E2
E	edifici a corte	
2	residenza	

### variazioni di quota e planivolumetriche

quote imposta e allineamenti	planimetria e allineamenti prefissati
variazione quota <input type="checkbox"/> <input type="checkbox"/> vedi planivolumetrico con colmo edificio n. <input style="width: 50px;" type="text"/> con gronda edificio n. <input style="width: 50px;" type="text"/>  <input style="width: 100%; height: 30px;" type="text"/>	variazione planimetrica <input type="checkbox"/> <input type="checkbox"/> vedi planivolumetrico muratura perimetrale n. <input style="width: 50px;" type="text"/> con corpo di fabbrica n. <input style="width: 50px;" type="text"/>  <input style="width: 100%; height: 30px;" type="text"/>

### stato di conservazione

uso reale del suolo	acciottolato, asfalto
elementi da conservare	tessitura muraria, forometrie, inferriate
<input checked="" type="checkbox"/> <i>in buono stato</i> <input type="checkbox"/> <i>assenza manutenzione</i> <input type="checkbox"/> <i>in stato di degrado</i>	

### volumi

volumi inutilizzati	volumi da sostituzione	nuovi volumi
<input type="checkbox"/> recupero totale <input type="checkbox"/> piano terra      mc <input style="width: 50px;" type="text"/> <input type="checkbox"/> piano 1      mc <input style="width: 50px;" type="text"/> <input type="checkbox"/> piano 2      mc <input style="width: 50px;" type="text"/> <input type="checkbox"/> piano 3      mc <input style="width: 50px;" type="text"/> <input type="checkbox"/> sottotetto      mc <input style="width: 50px;" type="text"/> <b>totale mc</b> <input style="width: 50px;" type="text"/>	sostituzione mc <input style="width: 50px;" type="text"/>  <div style="border: 1px solid black; padding: 2px; margin-top: 5px;"> <b style="text-align: center;">accessorio da sostituire</b>  <input type="checkbox"/> </div>	nuove costruzioni      mc <input style="width: 50px;" type="text"/> sovralti      mc <input style="width: 50px;" type="text"/> ampliamenti      mc <input style="width: 50px;" type="text"/> riconversioni      mc <input style="width: 50px;" type="text"/> <b>totale mc</b> <input style="width: 50px;" type="text"/>

### prescrizioni

## Rilevazione dei Nuclei di Antica Formazione - Comune di Concesio

SILVANO BUZZI & ASSOCIATI SRL - via Bellini, 7/9 25077 ROÈ VOLCIANO - (BS) - tel. 0365.58591 - e-mail: info@architettura-brescia.it - web: www.architettura-brescia.it

### fabbricato esistente

<b>SANT'ANDREA - isolato 29</b>		<b>10</b>
2	edifici di interesse ambientale senza particolari emergenze	<b>2E6</b>
E	edifici a corte	
6	accessori alla residenza	

### variazioni di quota e planivolumetriche

quote imposta e allineamenti	planimetria e allineamenti prefissati
variazione quota <input type="checkbox"/> <input type="checkbox"/> vedi planivolumetrico con colmo edificio n. <input type="text"/> con gronda edificio n. <input type="text"/> <input style="width: 100%; height: 20px;" type="text"/>	variazione planimetrica <input type="checkbox"/> <input type="checkbox"/> vedi planivolumetrico muratura perimetrale n. <input type="text"/> con corpo di fabbrica n. <input type="text"/> <input style="width: 100%; height: 20px;" type="text"/>

### stato di conservazione

uso reale del suolo	acciotolato, giardino
elementi da conservare	tessitura muraria
<input checked="" type="checkbox"/> in buono stato <input type="checkbox"/> assenza manutenzione <input type="checkbox"/> in stato di degrado	

### volumi

volumi inutilizzati	volumi da sostituzione	nuovi volumi
<input type="checkbox"/> recupero totale <input type="checkbox"/> piano terra      mc <input type="text"/> <input type="checkbox"/> piano 1      mc <input type="text"/> <input type="checkbox"/> piano 2      mc <input type="text"/> <input type="checkbox"/> piano 3      mc <input type="text"/> <input type="checkbox"/> sottotetto      mc <input type="text"/> <b>totale mc</b> <input type="text"/>	sostituzione mc <input type="text"/> <hr/> <b>accessorio da sostituire</b> <input type="checkbox"/>	nuove costruzioni      mc <input type="text"/> sovralti      mc <input type="text"/> ampliamenti      mc <input type="text"/> riconversioni      mc <input type="text"/> <b>totale mc</b> <input type="text"/>

### prescrizioni

## Rilevazione dei Nuclei di Antica Formazione - Comune di Concesio

SILVANO BUZZI & ASSOCIATI SRL - via Bellini, 7/9 25077 ROÈ VOLCIANO - (BS) - tel. 0365.58591 - e-mail: info@architettura-brescia.it - web: www.architettura-brescia.it

### fabbricato esistente

SANT'ANDREA - isolato 29		11
2	edifici di interesse ambientale senza particolari emergenze	2E6
E	edifici a corte	
6	accessori alla residenza	

### variazioni di quota e planivolumetriche

quote imposta e allineamenti	planimetria e allineamenti prefissati
variazione quota <input type="checkbox"/> <input type="checkbox"/> vedi planivolumetrico con colmo edificio n. <input style="width: 50px;" type="text"/> con gronda edificio n. <input style="width: 50px;" type="text"/> <div style="border: 1px solid black; height: 30px; margin-top: 10px;"></div>	variazione planimetrica <input type="checkbox"/> <input type="checkbox"/> vedi planivolumetrico muratura perimetrale n. <input style="width: 50px;" type="text"/> con corpo di fabbrica n. <input style="width: 50px;" type="text"/> <div style="border: 1px solid black; height: 30px; margin-top: 10px;"></div>

### stato di conservazione

uso reale del suolo	acciotolato, cemento
elementi da conservare	tessitura muraria, archi
<input checked="" type="checkbox"/> <i>in buono stato</i> <input type="checkbox"/> <i>assenza manutenzione</i> <input type="checkbox"/> <i>in stato di degrado</i>	

### volumi

volumi inutilizzati	volumi da sostituzione	nuovi volumi
<input type="checkbox"/> recupero totale <input type="checkbox"/> piano terra      mc <input style="width: 50px;" type="text"/> <input type="checkbox"/> piano 1      mc <input style="width: 50px;" type="text"/> <input type="checkbox"/> piano 2      mc <input style="width: 50px;" type="text"/> <input type="checkbox"/> piano 3      mc <input style="width: 50px;" type="text"/> <input type="checkbox"/> sottotetto      mc <input style="width: 50px;" type="text"/> <b>totale mc</b> <input style="width: 50px;" type="text"/>	sostituzione mc <input style="width: 50px;" type="text"/> <hr/> <b>accessorio da sostituire</b> <input type="checkbox"/>	nuove costruzioni      mc <input style="width: 50px;" type="text"/> sovralti      mc <input style="width: 50px;" type="text"/> ampliamenti      mc <input style="width: 50px;" type="text"/> riconversioni      mc <input style="width: 50px;" type="text"/> <b>totale mc</b> <input style="width: 50px;" type="text"/>

### prescrizioni

## Rilevazione dei Nuclei di Antica Formazione - Comune di Concesio

SILVANO BUZZI & ASSOCIATI SRL - via Bellini, 7/9 25077 ROÈ VOLCIANO - (BS) - tel. 0365.58591 - e-mail: info@architettura-brescia.it - web: www.architettura-brescia.it

### fabbricato esistente

<b>SANT'ANDREA - isolato 29</b>		<b>12</b>
2	edifici di interesse ambientale senza particolari emergenze	<b>2E2</b>
E	edifici a corte	
2	residenza	

### variazioni di quota e planivolumetriche

quote imposta e allineamenti	planimetria e allineamenti prefissati
variazione quota <input type="checkbox"/> <input type="checkbox"/> vedi planivolumetrico con colmo edificio n. <input type="text"/> con gronda edificio n. <input type="text"/> <input style="width: 100%; height: 20px;" type="text"/>	variazione planimetrica <input type="checkbox"/> <input type="checkbox"/> vedi planivolumetrico muratura perimetrale n. <input type="text"/> con corpo di fabbrica n. <input type="text"/> <input style="width: 100%; height: 20px;" type="text"/>

### stato di conservazione

uso reale del suolo	acciottolato, giardino
elementi da conservare	tessitura muraria, forometrie
<input checked="" type="checkbox"/> <i>in buono stato</i> <input type="checkbox"/> <i>assenza manutenzione</i> <input type="checkbox"/> <i>in stato di degrado</i>	

### volumi

volumi inutilizzati	volumi da sostituzione	nuovi volumi
<input type="checkbox"/> recupero totale <input type="checkbox"/> piano terra            mc <input type="text"/> <input type="checkbox"/> piano 1                mc <input type="text"/> <input type="checkbox"/> piano 2                mc <input type="text"/> <input type="checkbox"/> piano 3                mc <input type="text"/> <input type="checkbox"/> sottotetto            mc <input type="text"/> <b>totale mc</b> <input type="text"/>	sostituzione mc <input type="text"/> <hr/> <b>accessorio da sostituire</b> <input type="checkbox"/>	nuove costruzioni    mc <input type="text"/> sovralzi                mc <input type="text"/> ampliamenti            mc <input type="text"/> riconversioni            mc <input type="text"/> <b>totale mc</b> <input type="text"/>

### prescrizioni



## Rilevazione dei Nuclei di Antica Formazione - Comune di Concesio

SILVANO BUZZI & ASSOCIATI SRL - via Bellini, 7/9 25077 ROÈ VOLCIANO - (BS) - tel. 0365.58591 - e-mail: info@architettura-brescia.it - web: www.architettura-brescia.it

### fabbricato esistente

SANT'ANDREA - isolato 29		13
4	edifici in contrasto con l'ambiente o di recente costruzione	4D6
D	edifici di completamento	
6	accessori alla residenza	

### variazioni di quota e planivolumetriche

quote imposta e allineamenti	planimetria e allineamenti prefissati
variazione quota <input type="checkbox"/> <input type="checkbox"/> vedi planivolumetrico con colmo edificio n. <input style="width: 50px;" type="text"/> con gronda edificio n. <input style="width: 50px;" type="text"/> <div style="border: 1px solid black; height: 30px; margin-top: 10px;"></div>	variazione planimetrica <input type="checkbox"/> <input type="checkbox"/> vedi planivolumetrico muratura perimetrale n. <input style="width: 50px;" type="text"/> con corpo di fabbrica n. <input style="width: 50px;" type="text"/> <div style="border: 1px solid black; height: 30px; margin-top: 10px;"></div>

### stato di conservazione

uso reale del suolo

elementi da conservare

*in buono stato*     
  *assenza manutenzione*     
  *in stato di degrado*

### volumi

volumi inutilizzati	volumi da sostituzione	nuovi volumi
<input type="checkbox"/> recupero totale <input type="checkbox"/> piano terra      mc <input style="width: 50px;" type="text"/> <input type="checkbox"/> piano 1      mc <input style="width: 50px;" type="text"/> <input type="checkbox"/> piano 2      mc <input style="width: 50px;" type="text"/> <input type="checkbox"/> piano 3      mc <input style="width: 50px;" type="text"/> <input type="checkbox"/> sottotetto      mc <input style="width: 50px;" type="text"/> <b>totale mc</b> <input style="width: 50px;" type="text"/>	sostituzione mc <input style="width: 50px;" type="text"/> <hr/> <b>accessorio da sostituire</b> <input type="checkbox"/>	nuove costruzioni      mc <input style="width: 50px;" type="text"/> sovralti      mc <input style="width: 50px;" type="text"/> ampliamenti      mc <input style="width: 50px;" type="text"/> riconversioni      mc <input style="width: 50px;" type="text"/> <b>totale mc</b> <input style="width: 50px;" type="text"/>

### prescrizioni

## Rilevazione dei Nuclei di Antica Formazione - Comune di Concesio

SILVANO BUZZI & ASSOCIATI SRL - via Bellini, 7/9 25077 ROÈ VOLCIANO - (BS) - tel. 0365.58591 - e-mail: info@architettura-brescia.it - web: www.architettura-brescia.it

### fabbricato esistente

SANT'ANDREA - isolato 29		14
4	edifici in contrasto con l'ambiente o di recente costruzione	4D6
D	edifici di completamento	
6	accessori alla residenza	

### variazioni di quota e planivolumetriche

quote imposta e allineamenti	planimetria e allineamenti prefissati
variazione quota <input type="checkbox"/> <input type="checkbox"/> vedi planivolumetrico con colmo edificio n. <input style="width: 50px;" type="text"/> con gronda edificio n. <input style="width: 50px;" type="text"/>  <input style="width: 100%; height: 20px;" type="text"/>	variazione planimetrica <input type="checkbox"/> <input type="checkbox"/> vedi planivolumetrico muratura perimetrale n. <input style="width: 50px;" type="text"/> con corpo di fabbrica n. <input style="width: 50px;" type="text"/>  <input style="width: 100%; height: 20px;" type="text"/>

### stato di conservazione

uso reale del suolo

elementi da conservare

*in buono stato*     
  *assenza manutenzione*     
  *in stato di degrado*

### volumi

volumi inutilizzati	volumi da sostituzione	nuovi volumi
<input type="checkbox"/> recupero totale <input type="checkbox"/> piano terra      mc <input style="width: 50px;" type="text"/> <input type="checkbox"/> piano 1      mc <input style="width: 50px;" type="text"/> <input type="checkbox"/> piano 2      mc <input style="width: 50px;" type="text"/> <input type="checkbox"/> piano 3      mc <input style="width: 50px;" type="text"/> <input type="checkbox"/> sottotetto      mc <input style="width: 50px;" type="text"/> <b>totale mc</b> <input style="width: 50px;" type="text"/>	sostituzione mc <input style="width: 50px;" type="text"/>  <div style="border: 1px solid black; padding: 5px;"> <b style="text-align: center;">accessorio da sostituire</b>  <input type="checkbox"/> </div>	nuove costruzioni      mc <input style="width: 50px;" type="text"/> sovralti      mc <input style="width: 50px;" type="text"/> ampliamenti      mc <input style="width: 50px;" type="text"/> riconversioni      mc <input style="width: 50px;" type="text"/> <b>totale mc</b> <input style="width: 50px;" type="text"/>

### prescrizioni

## Rilevazione dei Nuclei di Antica Formazione - Comune di Concesio

SILVANO BUZZI & ASSOCIATI SRL - via Bellini, 7/9 25077 ROÈ VOLCIANO - (BS) - tel. 0365.58591 - e-mail: info@architettura-brescia.it - web: www.architettura-brescia.it

### fabbricato esistente

SANT'ANDREA - isolato 29		15
2	edifici di interesse ambientale senza particolari emergenze	2E2
E	edifici a corte	
2	residenza	

### variazioni di quota e planivolumetriche

quote imposta e allineamenti	planimetria e allineamenti prefissati
variazione quota <input type="checkbox"/> <input type="checkbox"/> vedi planivolumetrico con colmo edificio n. <input style="width: 50px;" type="text"/> con gronda edificio n. <input style="width: 50px;" type="text"/> <div style="border: 1px solid black; height: 30px; margin-top: 5px;"></div>	variazione planimetrica <input type="checkbox"/> <input type="checkbox"/> vedi planivolumetrico muratura perimetrale n. <input style="width: 50px;" type="text"/> con corpo di fabbrica n. <input style="width: 50px;" type="text"/> <div style="border: 1px solid black; height: 30px; margin-top: 5px;"></div>

### stato di conservazione

uso reale del suolo

elementi da conservare

in buono stato     
  assenza manutenzione     
  in stato di degrado

### volumi

volumi inutilizzati	volumi da sostituzione	nuovi volumi
<input type="checkbox"/> recupero totale <input type="checkbox"/> piano terra      mc <input style="width: 50px;" type="text"/> <input type="checkbox"/> piano 1      mc <input style="width: 50px;" type="text"/> <input type="checkbox"/> piano 2      mc <input style="width: 50px;" type="text"/> <input type="checkbox"/> piano 3      mc <input style="width: 50px;" type="text"/> <input type="checkbox"/> sottotetto      mc <input style="width: 50px;" type="text"/> <b>totale mc</b> <input style="width: 50px;" type="text"/>	sostituzione mc <input style="width: 50px;" type="text"/> <hr/> <b>accessorio da sostituire</b> <input type="checkbox"/>	nuove costruzioni      mc <input style="width: 50px;" type="text"/> sovralti      mc <input style="width: 50px;" type="text"/> ampliamenti      mc <input style="width: 50px;" type="text"/> riconversioni      mc <input style="width: 50px;" type="text"/> <b>totale mc</b> <input style="width: 50px;" type="text"/>

### prescrizioni